

広報

ひらかた 10

No.1298

令和3年
(2021年)

月号



2 新型コロナ

11月までにワクチン接種を希望する全ての人へ

6 今秋執行予定 選挙へ行こう

10 ひらかた菊フェスティバル

11 新校名が「禁野小学校」に決定

14 総合文化芸術センターついに開館



「朝焼けに飛び立つ」
(詳細は45ページ)

無料アプリ / FREE APP



カタログ ポケット
Catalog Pocket

広報ひらかたが10言語で読める!聞ける!
You can read "Hirakata city News" in 10
languages by the application.

■ iOS 版



■ Android 版



市公式フェイスブック
「マイカタちゃいます、ひらかたです。」



市公式ツイッター
「こちら、枚方市です!」



市公式インスタグラム
「i_am_in_hirakata」



市公式LINE
「枚方市」

ワクチン接種

11月までに希望する全ての人へ

市は9月8日から満12歳以上の予約を開始し、これにより対象となる全ての人
が予約できるようになりました。9月中
には2回目の接種率が50%を超えており、
今後も11月までに希望する全ての人が接
種を受けられるよう取り組みを進めます。
接種を希望する人は早めに予約・相談コ
ールセンター（☎0120・885・75
5）でご予約を。

① 新型コロナウイルス接種対策室 ☎84
1・1221代、☎840・4496

12歳に達する人の接種券を 毎週月曜に発送

これまで12歳に達した人の接種券は誕
生月の翌月に発送していましたが、今
後、前週の日曜～土曜に達した人の接種
券を毎週月曜に発送します。9月1日～
18日に12歳に達した人には9月21日(火)に
発送しました。

12歳～15歳は保護者同伴で

12歳～15歳のワクチン接種は保護者同
伴（1人まで）で、接種可能な医療機関
および集団接種会場で接種しています。
予診票内の「新型コロナワクチン接種希
望書」の署名欄に保護者の署名がなけれ
ば接種を受けられませんのでご注意ください。

集団接種会場

11月以降は、接種状況を踏まえ検討します。

会場	接種日(土・日曜)
市民会館(本館1階) 第1～4集会室 (岡東町8-33)	10月2日・3日・9日・10日
枚方市新医師会館 (禁野本町2-14-16)	10月2日・3日・9日・10日 ・16日・17日・23日・24日

【土曜】午後1時30分～7時30分

【日曜】午前9時30分～正午、午後1時～4時

※最終受付時間は終了時間の30分前

※1回目と2回目(3週間後の同じ時間)をセットで予約・接種します。

医療機関でも接種できます

妊婦と子どもは対象施設の確認を

ワクチンは集団接種会場だけでなく、市
内100以上の医療機関でも接種できます。
市ホームページまたは接種券(クーポン券)
に同封の「新型コロナワクチン接種予約の
しおり」に掲載している接種医療機関一覧
(下記コード)を確認の上、2回分の接種
予約を行ってください。妊婦と満12歳～
15歳の人は対象の医療機関
が限られますので、事前に接
種可能な医療機関をご確認く
ださい。



大阪府による大規模接種会場(モデルナ製)

大阪府が開設・運営しています。▶予約方法 大阪府の専用サイト(<https://osaka-mvc.com/>)から予約(右記コード)。(2)(3)の予約サイトは準備中のため、最新情報を府ホームページで確認してください。

※電話での予約は受け付けていません。



モデルナ			
会場	(1)大阪府コロナワクチン 接種センター マイドームおおさか (大阪市中央区本町橋2-5)	(2)大阪府庁新別館 接種センター(仮称) 大阪府新別館南館 (大阪市中央区大手前3-1-43) ※9月29日(水)から接種開始	(3)大阪府・大同生命 接種センター(仮称) 大同生命大阪本社ビル (大阪市西区江戸堀1-2-1) ※10月11日(月)から接種開始
対象	・18歳以上の府民 ※以下の人は特別枠あり (1)妊婦および配偶者 (パートナー含む) (2)BMI30以上または基礎 疾患のある人	・高校3年生以上の大学等 受験生の府民 ・40代～50代の府民	・40代～50代の府民
予約枠 公開日	原則、毎週火・金曜正午(特 別枠は金曜午後4時)	接種開始1週間前を目途に調整中	

⚠接種スケジュールはワクチンの供給状況によつて変更になる場合があります。詳細は随時市ホームページでお知らせします。

ワクチンメーター(12歳以上の接種状況)

9月14日時点

1回目完了

■ 接種者
■ 未接種者

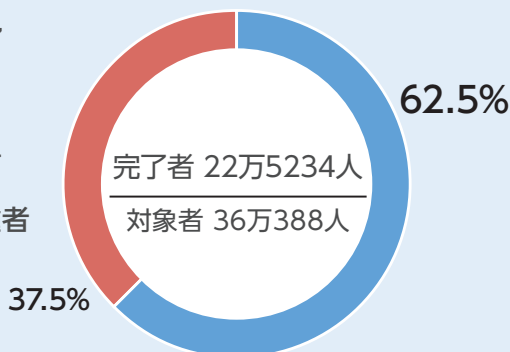

2回目完了

■ 接種者
■ 未接種者

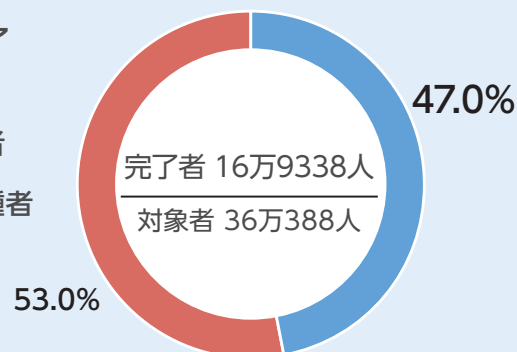

年代別接種率

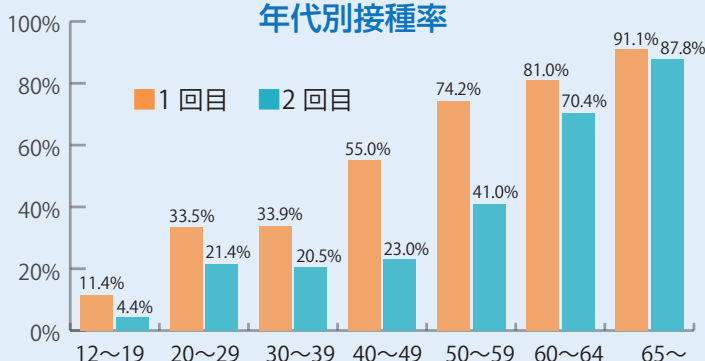

※接種対象者は、令和3年4月1日現在の住民基本台帳に基づいた人口です。

※接種者は、国のワクチン接種記録システム(VRS)に記録された枚方市民で、国・府の大規模接種会場や職域接種の接種者も含まれます。

最新のワクチンメーターはこちら



警報発令時はSNS等で最新情報の確認を

安全確保のため、右記の避難情報や警報等が発令された場合は集団接種を中止します。最新情報は市ホームページやSNSなどでお知らせしますので必ず自分でご確認を。対象者は改めて、振替日をお知らせします。

【中止の基準】

- (1)会場が立地する区域に避難情報の「警戒レベル4(避難指示)」以上が発令
 - (2)枚方市に震度5弱以上の地震が発生
 - (3)枚方市に暴風または洪水警報が発表(大雨警報は原則実施)
- 当日午前7時時点で発令中⇒午前中止
当日午前11時時点で発令中⇒午後中止

インフルエンザなどの予防接種 前後2週間以上の間隔を

新型コロナワクチンは、インフルエンザなど他の予防接種との同時接種が認められていません。他の予防接種を受ける場合、新型コロナワクチンの接種前後2週間以上の間隔を空ける必要があります。

接種後に熱が出たら…

ワクチンによる発熱は接種後1~2日以内に起こることが多く、必要な場合は解熱鎮痛剤の服用などで様子を見ることになります。このほか、起きやすい症状としては、頭痛、筋肉痛、関節痛などがあります。2日間以上熱が続く場合や、症状が重い場合には、医療機関等への受診や相談を検討してください。

府専門相談窓口(毎日24時間受付)

☎06・6635・2047 ☎06・6641・0072

正しい知識で接種の判断を

ワクチン接種についてさまざまな情報がインターネットやSNSなどで広まっていますが、情報の発信源が特定できないものや、厚生労働省が正式に認めていない情報には注意が必要です。接種は任意であり強制ではありません。ワクチンの有効性や安全性について正しく知った上で接種の判断をしましょう。

枚方市
新型コロナワクチン
副反応に関する情報



☞<https://www.city.hirakata.osaka.jp/0000034945.html>

9月30日
まで

緊急事態宣言が再延長

若年層で感染者数が急増！対策の徹底を

市内の感染者状況等 9月14日現在

最新情報や感染者数グラフなどは市ホームページ(下記コード)で随時更新しています。



感染者累計
6078人 (うち死亡者102人)

年代別感染者数(人)

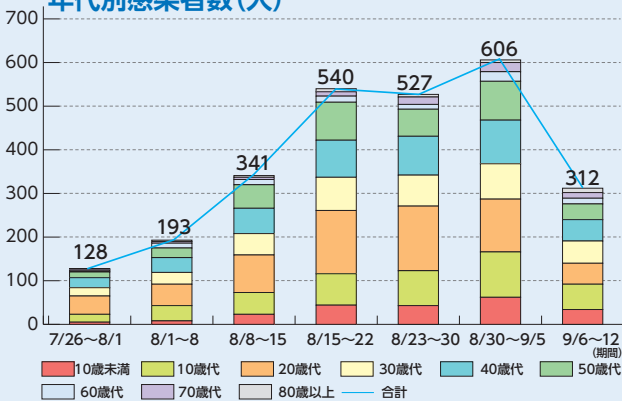

感染経路別感染者数(人)

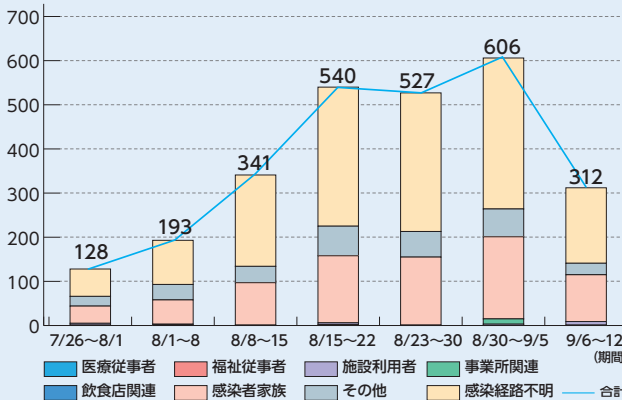

感染したかな、と思ったら…

かかりつけ医や近くの医療機関に必ず電話で相談

土・日曜、夜間で閉まっているなどどこに聞けばいいかわからないときは…

24
時間受付

新型コロナ受診相談センター
(帰国者・接触者相談センター)

☎ 841・1326、☎ 841・5711※

| 後遺症相談も受付中 |

※ファクスは平日午後5時30分以降および土・日曜、祝日の受付分は翌日(平日)に回答。

新型コロナウイルス感染症の再拡大で感染者が急増し、国が府に発令した「緊急事態宣言」が9月30日まで再延長されました。感染力が非常に強いデルタ株の影響で、感染者は20代までが約半数を占め、10代の感染も増えています。新規感染者数は減少傾向にあるものの、軽症中等症の病床使用率は70%を超えており、医療現場は厳しい状況が続いています。不要不急の外出・会食や都道府県をまたぐ移動を控え、感染対策を徹底しましょう。

☎危機管理室 ☎841・1270、☎841・3092

要請内容

※変更される場合があります。最新情報は市ホームページをご確認ください。



外出・
府外移動

自 粛



路上飲み

自 粛



学 校

大学の授業は
原則オンライン
部活動は自粛



仕 事

出勤者数の
「7割減」を目指し、
テレワークを促進



飲食店

- ・午後8時まで
- ・酒類提供店は休業
- ・酒類持ち込み認めず



イベント

- ・午後9時まで
- ・収容率50%以下
- ・人数上限5000人



床面積
1000㎡を
超える
百貨店など

- ・午後8時まで
- ・適切な入場整理を徹底

学びを止めない!オンライン併用で2学期スタート



▲「わかった?」と家庭から参加する児童に声掛けする先生。授業ではタブレットを中心に使用し、教壇横のモニターに画面上の資料を映して解説します。

▲タブレットの画像に意見を書き込んでいく児童。

オンライン受講者の割合 (9月10日)

	受講割合 (%)
小学校	9.8%
中学校	12.7%

緊急事態宣言中の8月25日、市立小・中学校でオンライン配信を併用した「ハイブリッド型」授業の2学期がスタートしました。コロナ感染拡大の「第5波」で20代以下の若者が新規感染者の半数を占める中、保護者や子どもたちに2学期を安心して迎えてもらうため市内初の試みで導入したものです。教室の全授業をオンライン配信し、感染の不安などで登校が難しい子どもは学校から配られているタブレットを使って家庭から授業に参加。先生や友だちと会話もできます。教育委員会と学校が一丸となって学びとつながりを止めない環境を提供しています。ハイブリッド型授業は緊急事態宣言中の9月30日まで実施予定。

学び方に変化 児童の気付き共有しやすく

8月31日、明倫小学校の社会科の授業に6年生34人の内、5人がオンラインで参加しました。「教科書に載っている地形で気付いたことを提出して」と担任の木谷圭介さんが呼びかけると、児童たちはタブレットで一斉にペー지를撮影。端末に取り込んだ画像に「山に囲まれている」「大きなまっすぐの道がある」など意見を書き加えて送信しました。集まった意見は家庭からでもタブレット上で見ることができ、木谷さんは「声に出す機会が減った一方、タブレットで子ども同士の意見を手軽に共有できる。友だちの考えを吸収する機会が増えた」と話しました。

プレミアム付商品券

購入(引換)は
事前登録制



▲WEBサイト
はこちら

9月28日抽選結果を発表! 購入(引換)場所の登録をお忘れなく

利用期間 10月9日~来年1月10日 (新型コロナの影響により変更となる場合があります)

9月28日(火)午前10時からWEBサイトのマイページで抽選結果をお知らせしています。往復はがきで申し込んだ人は返信はがきでご確認ください。当選した人または無償引換券を持っている人はマイページまたはコールセンターから購入(引換)場所・日時を登録してください。商品券は当選者・無償引換者の全員分を用意しています。購入(引換)期限は、10月24日(日)ですのでご注意ください。不明な点や購入(引換)場所の登録はコールセンターへお問い合わせを。

- 【持ち物】
- (1) 専用コードを記載した抽選販売はがき
 - (2) 無償引換券付はがき (持っている人のみ)
 - (3) 引換者の本人確認書類 (無償引換券を持っている人のみ)
- ※支払いは現金のみ。

コールセンター

☎0120・039・077 (フリーダイヤル)

または☎0570・036・077 (ナビダイヤル)

☎06・4866・6737

商品券が利用できる登録店舗も募集中。ぜひ登録を!

☎新型コロナウイルス感染症対策事業者支援実行委員会事務局 (商工振興課内) ☎841・1381、☎841・1278

今秋
執行予定

第49回衆議院議員総選挙

および

最高裁判所裁判官国民審査

衆議院議員総選挙が今秋執行予定です。私たちの代表を選ぶ大切な選挙です。棄権せずに自らの意思で貴重な一票を投じましょう。なお、当日に仕事や用事などで投票できない場合は、期日前投票をご利用ください。

※投票日は、投票所入場整理券や市ホームページなどでお知らせします。

☎選挙管理委員会事務局 ☎841・1532、☎844・3479



投票時間・場所

午前7時～午後8時
市内80カ所

(投票所入場整理券に付近図を掲載しています)

※詳細は投票所入場整理券または市ホームページでご確認ください。

開票は午後9時15分から

投票日の午後9時15分から総合体育館（中宮大池4-10-1）で開票します。参観可。来場の際は公共交通機関をご利用ください。

投開票速報を配信

投票や開票の速報を市ホームページ（右記コード）で見ることができます。



復習しておこう！

最高裁判所裁判官国民審査とは

最高裁判所の裁判官がその職責にふさわしいかどうかを国民が審査する制度です。審査を受ける裁判官の氏名が投票用紙に印刷されており、裁判官ごとに辞めさせたい意思があれば「×」を、なければ何も記載せずに投票します。「×」と記載された票が何も記載されていない票の票数を超えた場合、その裁判官は辞めさせられます。

※投票総数が選挙人名簿登録者数の100分の1に達しないときはこの限りではありません。



◆投票できる人
選挙権を有している人。ただし、枚方市で投票できるのは住民登録日から選挙人名簿の登録基準日まで3カ月以上経過している人（通常、選挙時の登録基準日は公示日の前日です）。

◆投票所入場整理券
各世帯に郵送します（1通につき4人分まで封入）。投票の際に持参を。届かない場合や紛失・破損した場合でも選挙人名簿に登録された選挙権がある人は投票できますので投票所で申し出を。

◆選挙公報
投票日の2日前までに各世帯へ配布します。点字または音声テープにした「選挙のお知らせ」の送付希望者は府選挙管理委員会（☎06・6944・9118、☎06・6944・3548）へ申し込みを。
※過去に申し込んだ人は申し込み不要。

◆手話通訳を派遣
投票の際に投票所で手話通訳が必要な人は、事前に市選挙管理委員会へ連絡を。



▲明るい選挙キャラクター「選挙のめいすいくん」

◆代理・点字投票
けがや障害などで自分で文字を書くことができない人は、代理投票（係員が本人から指示された内容を代筆）ができます。点字投票もできますので投票所で申し出を。

期日前投票

投票日に次のような事由がある人はご利用ください。(1)仕事・学業・冠婚葬祭などがある(2)投票区外への外出・滞在などの私用がある(3)病気やけが、出産などの理由で歩行が困難(4)枚方市外へ住所を移転した(5)天災または悪天候により投票所に到達が困難。

※**新型コロナウイルス感染症への感染が懸念される状況は、(5)の事由に該当します。**

投票には「期日前投票宣誓書」に住所・氏名などの記入が必要です。投票所入場整理券の裏面が宣誓書になっていますので、ご利用ください（宣誓書は期日前投票所にもあります）。

▼期間・場所など

投票期間	投票時間	場 所
投票所入場整理券でご確認ください	午前8時30分 ～午後8時	○ 市民会館 ○ 津田支所 ○ 北部支所 ○ 南部生涯学習市民センター ○ 中央図書館 ○ サプリ村野
	午前10時 ～午後8時	○ 総合体育館 ○ ビオルネ ○ くずはモール

※いずれの場所でも投票できます。

※ビオルネ・くずはモールは選挙による駐車サービスは受けられません。

サプリ村野や総合体育館では比較的スムーズに投票できます。

◆市外での不在者投票

選挙期間中に出張等で市外に滞在する人は不在者投票ができません。事前に市選挙管理委員会へ郵便等（ファクス不可）で投票用紙を請求してください。請求書兼宣誓書は別館5階市選挙管理委員会事務局にあるほか、市ホームページから取り出し可。また、マイナンバーカードを使用したオンライン請求も可。投票用紙等は滞在地へ送付します。最寄りの選挙管理委員会でご投票してください。投票用紙が投票日の午後8時までに枚方市の投票所へ届かなければ無効となりますのでご注意ください。詳細は市ホームページ参照。

◆郵便等による不在者投票

身体障害者手帳または戦傷病者手帳の交付を受け、下表に記載のある人または介護保険の被保険者証に要介護5の記載のある人は、郵便等で不在者投票ができます。事前に「郵便等投票証明書」の交付を受ける必要がありますので、申請書に手帳か被保険者証を添えて市選挙管理委員会に申請を。また、代理記載制度の希望者はお問い合わせください。なお、**新型コロナウイルス感染症により宿泊・自宅療養など**をしている人で、**一定の要件に該当する場合は郵便により不在者投票ができます**。詳細は市選挙管理委員会へお問い合わせを。

◆入院・入所者は病院長等に申し出を

府選挙管理委員会の指定を受けている病院や施設に入院・入所中で不在者投票を希望する人は、病院長や施設長に申し出てください。病院長等が不在者投票用紙等を選挙人に代わって請求することにより、施設内で投票できます。

不在者投票の投票用紙等の請求は投票日4日前の午後5時まで。

▼障害の区分など

障害の部位など	等 級
(1)両下肢・体幹の障害	1級・2級（特別項症～第2項症）
(2)移動機能の障害	1級・2級
(3)心臓・腎臓・呼吸器・ぼうこう・直腸・小腸・肝臓の障害	1級・3級、肝臓は1級～3級（特別項症～第3項症）
(4)免疫の障害	1級～3級
(5)上記の障害の程度に該当すると枚方市長（大阪府知事）が書面により証明した人	

※表中（ ）は戦傷病者。

一般会計実質収支17億円の黒字

令和2年度 決算の概要

令和2年度の決算がまとまりました。一般会計の実質収支は17億円の黒字、単年度収支は2800万円の黒字となりました。本決算は今後、市議会決算特別委員会で審査されます。

☎財政課 ☎841・1311、☎841・3039

一般会計・歳入

固定資産税が8467万円(0・4%)の増収、個人市民税が1億1355万円(0・5%)の増収となりましたが、法人市民税は法人税割の税率引き下げや新型コロナウイルス感染症の影響などにより9億7264万円(25・1%)の減収となり、市税収入全体では8億1621万円(1・4%)の

減収となりました。また、国庫支出金が特別定額給付金給付事業費補助金や新型コロナウイルス感染症対応地方創生臨時交付金などで471億6764万円(170%)の増加、市債が総合文化芸術センター整備事業などで40億4462万円(37・1%)増加したことなどにより、歳入全体では549億7246万円(39・8%)の増加となりました。

令和2年度 各会計別決算の状況

(単位：千円)

会計区分	歳入額 (A)	歳出額 (B)	翌年度繰越財源 (C)	実質収支 (D) [(A)-(B)-(C)]	前年度実質収支 (E)	単年度収支 [(D)-(E)]	
一般会計	193,093,966	189,611,119	1,802,118	1,680,729	1,652,530	28,199	
特別会計	国民健康保険	40,544,408	39,790,580	0	753,828	341,652	412,176
	土地取得	-	-	-	-	-	-
	自動車駐車場	79,975	228,452	0	▲148,477	▲167,762	19,285
	財産区	1,015,801	1,015,801	0	0	0	0
	介護保険	34,260,171	33,159,543	0	1,100,628	506,041	594,587
	後期高齢者医療	6,824,604	6,765,139	0	59,465	64,244	▲4,779
	母子父子寡婦福祉資金貸付金	41,516	28,526	0	12,990	2,443	10,547

会計区分	収益的収入 (A')	収益的支出 (B')	純利益 (A')-(B')	前年度純利益 [注1]	
企業会計	水道	6,534,157	5,260,241	1,273,916	1,369,649
	病院	11,284,583	10,447,840	836,743	▲29,858
	下水道	12,328,214	10,828,012	1,500,202	1,835,547

※土地取得は予算計上がないため「-」としています。

[注1] 前年度純利益のマイナス(▲)は純損失。

令和2年度決算に基づく健全化判断比率の状況

財政状況は「健全」

自治体の財政が健全かどうかを示す「健全化判断比率」は全ての指標で「健全」となっています。

内 容	枚方市		早期健全化基準	財政再生基準
	(令和2年度)	(令和元年度)	黄信号(注1)	赤信号(注2)
実質赤字比率 一般会計等の赤字額が収入に対して占める割合	なし	なし	11.25%以上	20%以上
連結実質赤字比率 特別会計、企業会計を含む全会計の赤字額が収入に対して占める割合	なし	なし	16.25%以上	30%以上
実質公債費比率 借金の返済額等が収入に対して占める割合(全会計、一部事務組合、広域連合が対象)	▲0.4%	▲0.8%	25%以上	35%以上
将来負担比率 将来、支払わなければならないものが収入に対して占める割合(全会計、一部事務組合、広域連合、土地開発公社が対象)	なし	なし	350%以上	

[注1] 黄信号の基準を超えた場合は、財政健全化のための計画を立てて、速やかに実行する必要があります。

[注2] 赤信号の基準を超えた場合は、国の指導のもとで財政を立て直すこととなります。

一般会計・歳出

会計年度任用職員制度の導入や退職手当の増などにより人件費が10億4069万円（5%）増加し、総合文化芸術センター整備事業などにより、事業費が45億6826万円（50.1%）増加しました。その他、特別定額給付金給付事業やコロナ対策実施店舗応援事業などにより、歳出全体では540億389万円（39.8%）の増加となりました。

特別会計

実質収支は国民健康保険、介護保険、後期高齢者医療、母子父子寡婦福祉資金貸付金が黒字。財産区は収支均衡。自動車駐車場は赤字となりました。

企業会計

水道事業、病院事業、下水道事業は全て黒字となりました。

令和2年度一般会計の決算内訳（%は構成比）

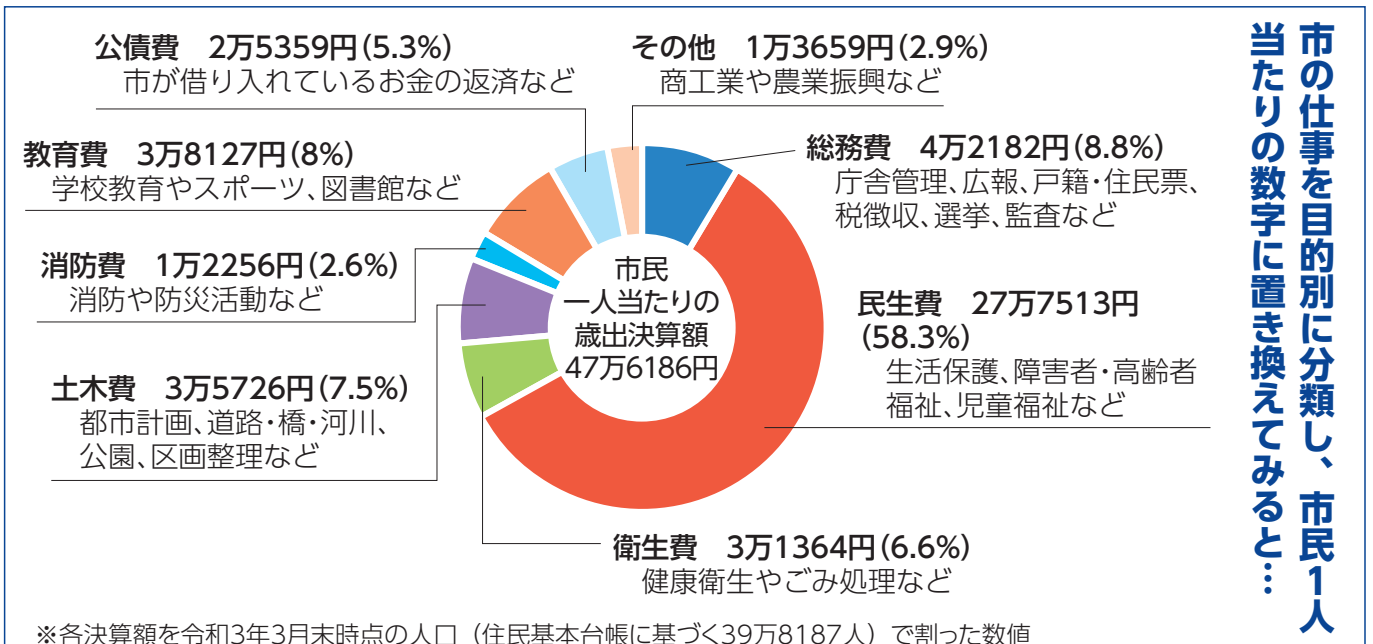
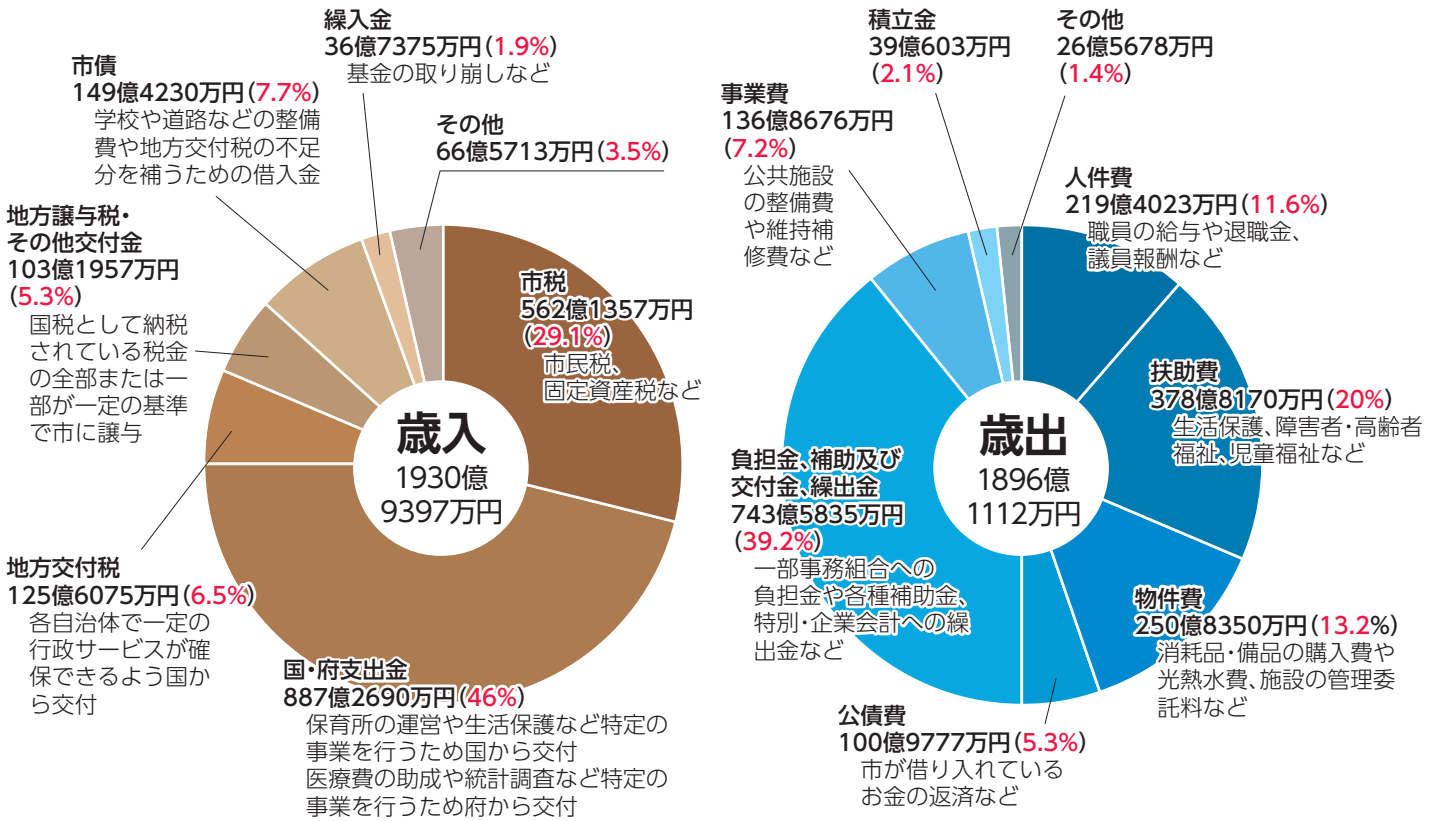

市の仕事を目的別に分類し、市民1人当たりの数字に置き換えてみると…

秋のひらかたを彩る

10月27日(水)~11月15日(月)

ひらかた 菊 フェスティバル

大正時代から続く枚方の秋の風物詩。市内各所で麗しく咲く花の競演をお楽しみください。

☎観光交流課 ☎841・1357、☎841・1278

市民菊人形展

大河ドラマの登場人物を忠実に再現



昨年のテーマ「麒麟がくる」

今年のテーマは「青天を衝け」。市役所別館北側・枚方市駅2階コンコース・市民の森・ニッパーク岡東中央特設ステージで展示。無料。

隅々まで楽しんで

ひらかた市民菊人形の会

代表 滝口博之さん (76歳)

緊急事態宣言で休会し例年より制作期間が約1カ月短く、メンバー12人のうち半数がけがなどで参加できないという、かつてない苦しい状況でした。でも、みなさんに菊人形を見て「枚方の秋が来た」と喜んでほしい気持ちや、「伝統を止めるわけにはいかない」という思いを原動力に知恵を出し合い、心を込めて制作しました。

躍動感を出すため工夫した人形の裾の広がり方や体の動き、新メンバーの描いた迫力ある背景など、隅々まで楽しんで欲しいですね。

▲人間そのものの質感を出すため、髪は黒い糸を1本ずつ編み込んだ生地を使います。こだわりのひと手間。

☎ひらかた市民菊人形の会
☎・☎840・7869

ひらかた菊花展

愛好家や市内学校園の力作が並びます



昨年の特設花壇「大井川の渡し」

今年の特設花壇は「菊のまち枚方」。ニッパーク岡東中央や市役所周辺、ふれあい通りで展示。無料。

枚方の菊文化を盛り上げたい

菊花展実行委員会

委員長 松本勇さん (78歳)

今年は雨が多くて根が育たなかったり、弱った菊がウイルスに侵されたりと苦労しました。でも、長年引き継がれる枚方の菊文化は私たちの誇り。雨以外にコロナや後継者不足という壁も乗り越えてきました。特設花壇では市民講座の生徒が育てた菊も使い、「菊文化を盛り上げたい!」というメンバーの熱い思いを表現しますのでお楽しみに。

どの花も期間中に最も美しく咲くよう育てています。若い人を始め、たくさんの人に菊の素晴らしさを知ってもらえたらと思っています。

▶開花時期が開催時期に合わせて本来より1カ月早くなるように日照時間を短く調整。腕の見せどころです。

☎みち・みどり室 ☎841・1435 ☎841・3830、
菊花展実行委員会 ☎805・3527 ☎805・3529

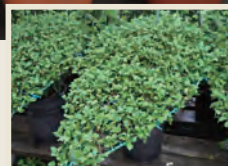

ひらかたパーク菊人形展

10月23日(土)~11月28日(日)

※10月27日(水)・11月4日(木)・10日(水)
・17日(水)・24日(水)は休園

菊人形の展示と、平成17年に終了した「ひらかた大菊人形」を中心に歴史や名場面を振り返るパネル展。詳細はひらかたパーク(ナビダイヤル ☎0570・016・855)へお問い合わせを。

枚方宿街道菊花祭

宿場町の面影を残す京街道沿いに、地域住民や市内の小・中学校で育てた菊を展示。

◆俳句大会を開催

本フェスティバル期間中に呼人堂(岡本町10-3)、枚方宿鍵屋資料館に設置の投句箱へ。枚方宿地区まちづくり協議会ホームページ(右記コード)からも応募可。

※新型コロナウイルスの影響で例年開催している「発表の会」は中止します。受賞者は同会ホームページで公開します。

☎枚方宿地区まちづくり協議会 ☎080・5326・6656、
☎https://www.hirakata-shuku.org



※新型コロナウイルスの影響で各イベントが中止・縮小となる場合があります。イベント参加時はマスク着用など対策を。



新校名が「禁野小学校」に決定

来年4月、高陵小と中宮北小が統合

来年4月1日、高陵小学校と中宮北小学校が統合し、開校する新校名が「禁野小学校」に決まりました。両校区の住民や児童の投票などの案の中から「9世紀から受け継がれ、両校の校歌の歌詞にもある名称を」と選出。9月9日の9月定例月議会で正式決定しました。校舎を新設する現高陵小学校の建て替え工事中は中宮北小学校に仮設校舎を設置し、令和8年度に新校舎へ移転する予定です。

誰でも応募可 校歌の歌詞を募集

同校の開校に伴い、校歌の歌詞を募集します。市内外や年齢を問わず誰でも応募可（1人1回）。▶**応募期間** 10月1日(金)～31日(日)。▶**申込** 応募用紙（市ホームページから取り出し可）に必要事項を書いて郵送またはファクス・電子メールで〒573-1159車塚1-1-1市新しい学校推進室へ。10月31日必着。応募基準や注意事項など詳細は市ホームページ参照。

☎新しい学校推進室 ☎050・7105・8020、☎851・1711、
✉new-gakkousuishin@city.hirakata.osaka.jp

マイナンバーカード運用開始へ 10月から、市立ひらかた病院で健康保険証の代わりに

10月から、市立ひらかた病院でマイナンバーカードが健康保険証の代わりに使えるようになります。窓口にある顔認証付きカードリーダーにマイナンバーカードをかざすだけで、簡単に健康保険の確認が可能に。入院費など高額な療養費が発生するときでも自治体

や企業などに申請することなく、その場で限度額認定を受けることができ、窓口で支払う負担額を軽減できます。なお、健康保険証もこれまで通り利用できます。
☎市立ひらかた病院医事課 ☎847・2821代、☎849・2174

災害義援金にご協力を 市庁舎内3カ所と各支所に募金箱を設置

市は、(1)令和3年台風第9号等大雨災害義援金(2)令和3年8月大雨災害義援金の募金箱を市庁舎などに設置し、義援金活動を行っています。集めた義援金は被災者を支援するため全額を日本赤十字社に送金し、被災地に設置される災害義援金配分委員会を通じて被災

者に届けます。皆さまのご協力をお願いします。▼**受付期間** (1)12月23日(木)(2)来年3月24日(木)まで。
▼**設置場所** 市役所別館2階健康福祉総務課、本館・別館1階受付、津田・香里ヶ丘・北部支所。
☎健康福祉総務課 ☎841・1369、☎841・2470

ひらかた権利擁護成年後見センターに愛称「こうけん ひらかた」誰もが親しみやすい窓口へ

7月に公募したひらかた権利擁護成年後見センターの愛称が榎本理紗子さんから応募があった「こうけん ひらかた」に決定しました。246件の応募の中から「みんなに分かりやすく温かく、親しみやすい窓口になるように」という思いを込めたものです。同センターはラポールひらかた内にあり、認知症や知的・精神障害などで判断能力が不十分な人の権利を守り、安心して生活できるように成年後見制度に関する相談・支援を行っています。

☎健康福祉総務課 ☎841・1369、☎841・2470

制度のことを学びませんか

成年後見制度の利用時に後悔しないよう知っておきたいことを学びます。講師は司法書士の福留芳裕さん。▶**日時など** 10月30日(土)午後1時30分～3時、ラポールひらかた。無料。手話通訳あり（要予約）。▶**申込** 10月1日午前9時（平日のみ）から電話またはファクス（氏名・電話番号・ファクス番号を明記）でひらかた権利擁護成年後見センターへ。先着70人。

☎ひらかた権利擁護成年後見センター（枚方市社会福祉協議会内） ☎807・5442、☎845・1897



ひらかたポイントには有効期限があります 協力店で使ってみませんか？

ひらかたポイント（ひらポ）の有効期限は**最終利用日から1年後の同日まで**です。貯めたポイントは「1ポイント=1円」として、市内協力店で使えます。有効期限は貯める・使うことで更新されます。

☎ 健康福祉総務課 ☎ 841・1369、☎841・2470

✔ **保有ポイント・有効期限を確認したい**

公式サイト（下記コード）参照
またはポイント事務局（☎841・0001）へ（平日午前10時～午後5時）。



✔ **ポイントが使える市内協力店を調べたい**

約320店舗。公式サイト（下記コード）参照。



✔ **令和3年度版パンフレット配布中**

ひらポアプリやカードの取得方法、健康ウォーキングアプリの始め方、ポイント対象事業などを紹介。各支所・図書館・生涯学習市民センターなどで配布中。公式サイト（下記コード）からも見られます。



ひらポアプリでも保有ポイント・協力店が確認できます

ホーム画面の「内訳」を押すと有効期限が表示

「使えるお店」を押すと現在地近くの協力店が表示
※位置情報の設定が必要



アプリダウンロードでも**100ポイント進呈**

詳細はひらポ公式サイト（下記コード）参照。



12月末までの期間限定
貯めたポイントを初めて使った人に
100ポイントプレゼント

清涼飲料水7万2000本を学校で活用 食品ロス削減と熱中症対策で大塚食品(株)が寄贈

市は、大塚食品株式会社から清涼飲料水「マッチ ミネラルライチ500mlペットボトル」7万2000本の寄贈を受けました。今年3月に、従来のマッチを「カロリーオフでミネラルもおいしく摂れる」新ラインの製品として発売したものの、賞味期限を一定期間残しているものの市場では流通できなくなったため、食品ロス削減と熱中症対策として「公民連携プラットフォーム」を通じて提案されました。汗をかき、ビタミンやミネラルを失いやすい運動会などの時期に、市立小・中学校などの児童・生徒に配布していきます。8月27日に伏見市長から感謝状を受

け取った同社戦略企画部・部長の田本修さん（61歳・写真右）は「商品も無駄にならず、子どもたちの役に立ててうれしい」と話しました。



☎ 企画政策室 ☎ 841・1254、☎ 841・3039

健康づくりを生涯サポート

明治安田生命保険相互会社と連携協定締結

市は8月25日、明治安田生命保険相互会社と連携協定を締結しました。企業が従業員の健康づくりに投資することで企業の生産性や業績の向上につながる「健康経営®」の市内企業への普及や、健診（検診）や健康教室の周知など市

民の生涯を通じた健康づくりの推進に向けて協力していきます。伏見市長は「ノウハウや知識が豊富で大変心強い」と話しました。

☎ 保健センター（健康増進・介護予防担当）☎ 841・1458、☎ 840・4496

オンラインで保育利用を事前相談 待ち時間ゼロでコロナ禍でも安心

9月10日から、保護者のニーズに合ったサービスを紹介する保育コンシェルジュにオンラインで保育利用の事前相談ができるようになります。妊娠中や市外から転入予定など、来所が難しい人の負担軽減と新型コロナウイルス感染拡大防止のために始まったもので、市役所に来ることなくスマートフォンやパソコンで気軽に相談できます。要予約。▼相談日時

月・火曜午後3時～3時30分、金曜午前10時～10時30分。各1枠。
▼予約方法 受付中。市ホームページの専用フォームで保育幼稚園入園課へ。詳細は市ホームページ（下記コード）参照。
☎保育幼稚園入園課 ☎841・1472、☎841・4319



国保料を口座振替にしませんか 新規申込者にQ.U.Oカード1000円分

国民健康保険料の納付を口座振替にすると、毎月支払いに行く手間が省け、払い忘れを未然に防ぐことができ便利です。今なら口座振替を新規で申し込んだ人にQ.U.Oカード1000円分をプレゼント。対象は現在納付書払いで口座振替の登録がない世帯。▼申込

書の取り寄せは市ホームページの専用フォーム（左記コード）または電話で同室へ。感染拡大防止のため、同依頼書に同封の返信用封筒で申し込みを。先着3000世帯。
※後期高齢者医療保険料は対象になりません。

☎国民健康保険室 ☎841・1403、☎841・3716



9月定例会

条例の制定、補正予算案などが可決

令和3年9月定例会月議会が9月9日に始まりました。期間は10月14日まで。初日の本会議では、令和2年度一般会計歳入歳出決算の認定など12議案が決算特別委員会に付託されました。また、都市計画法に基づく公園整備に係る開発許可基準の技術的細目に関する条

例の制定議案や、新型コロナウイルス感染症への対応経費を含む令和3年度一般会計補正予算案など24議案が可決されました（この項9月9日現在）。
☎市議会事務局 ☎841・1528、☎841・0240

伏見市長の情熱日記



公民連携でまちの課題解決

市ではまちの課題を解決するため、民間事業者と連携した取り組みを積極的に進めています。

市内にはたくさんの農地がありますが、農業の後継者不足や担い手の高齢化といった課題を抱えています。昨年、障害者の就労を目的とした貸農園を手掛ける企業と関西初の協定を締結し、農業と福祉分野の連携による雇用創出に向けた取り組みをスタートしました。農園は杉地区に10月開設予定で、障害がある市民の働く場の選択肢が広がることを期待しています。

また、子ども食堂での食材確保の負担を軽減するため、

市は子ども食堂のニーズを事業者に情報提供し、事業者がフードロス削減も踏まえて買い取った食材を無償で届ける取り組みも行っています。

行政と民間がまちの課題解決に向けて対話する「公民連携プラットフォーム」を昨年9月に設置し、事業者から提案を受けてこれまで20件以上の事業を実施してきました。

今後もさまざまな分野で事業者と連携し、民間のスピード感、アイデアやノウハウを生かして、多様化・複雑化する行政課題をビジネスや社会貢献活動によって解決し、未来を見据えた持続可能なまちづくりを進めていきます。

総合文化芸術
センター開館



くす玉割りで幕開け

式当日は伏見市長や市PR大使のフォークデュオ・TANEBIらによるくす玉割り（写真）で幕開け。10月に同センターで公演する歌舞伎役者・中村勘九郎さんや七之助さんから著名人5人がビデオメッセージで開館を祝福しました。



少しでも「この街」を明るく TANEBIが市テーマソング熱唱

市PR大使で、上田和寛さん（写真左）と杉山勝彦さん（同右）からなるTANEBIは、作詞作曲を手掛けた市テーマソング「この街が好き」を含む2曲を熱唱しました。「気持ちが暗くなりがちな今、少しでも枚方が明るくなるよう思いを込めた」とTANEBIの2人。田口在住で合唱団に所属する畑中澄子さん（73歳）は「久しぶりに聞いた生歌は心が通じ合う一体験を味わって感動しました」と笑顔でした。

市内中高生が大阪フィルと共演



9月5日、市と連携協定を結ぶ大阪フィルハーモニー交響楽団の開館記念公演で、ひらかたジュニア吹奏楽団WINDSが市テーマソング「この街が好き」を演奏しました。WINDSには市内在住・在学の中学・高校生38人が在籍し、市文化芸術アドバイザー・市川克明さんらが指導。コロナ禍で合同練習期間が2カ月と限られましたが、ユーフォニアムを担当する上山紗弥さん（16歳）は「必死に練習して大舞台に立てて人生に一度の貴重な経験になった」と感無量の様子でした。

8月30日記念式典 「舞」で願う



1278

☎文化生涯学習課 ☎841・1409、☎841・

盛り上げていきます。

構想から20年以上経て枚方市駅の北側に完成した「総合文化芸術センター」が開館し、8月30日に記念式典を開催しました。訪れる人の心を豊かにする文化・芸術発信の拠点施設として、枚方を



記念式典では検温や消毒、収容人数など感染対策を徹底し、関係者や市民団体など約600人を招待しました。メインイベントは、市PR大使で能楽師の辰巳満次郎さん（写真上）と狂言師の野村萬斎さん（同下）による特別演目「翁」。祝いごとの際に上演することが多く、辰巳さん演じる翁と野村さん演じる三番叟（さんばそう）が同センターの発展やコロナ収束を願って縦横無尽に1時間舞いました。茄子作在住で中国語通訳士の網野いなみさんは「コロナが収まったら、外国人にも日本の文化に気軽に触れられる場所になってほしい」と期待を込めました。



今後も多彩なジャンルの公演を予定（35ページ参照）。詳細は同センターホームページ（右記コード）へ。



子育て

保健センター
(母子保健担当)
☎840・7221
FAX 840・4496

ひらかたdeオンライン
産前産後クラス

出産準備編(家族の心構え)。▼日時など 10月28日(木)午後2時〜3時。

対象は妊娠中の人とその家族。無料。
▼申込 10月1日〜20日に市ホームページの予約システムで同センターへ。先着15組。詳細は市ホームページ参照。

離乳食講習会

いずれも場所は保健センター。無料。保育あり(生後4カ月以上。先着16人)。ひらかたポイント対象事業。
▼日時など (1)びよびよ(生後4カ月〜8カ月ごろの離乳食の話と簡単な体

験) 11月10日(水)・30日(火)午後1時45分〜3時30分(2)ステップアップ(生後8カ月〜1歳半ごろの離乳食の話と簡単な体験) 11月5日(金)午後1時45分〜3時30分。▼申込 10月15日から市ホームページの予約システムで同センターへ。先着各16人。

乳幼児健康相談

身体計測や保健師・管理栄養士による育児相談。▼日時など (1)10月21日(木)・28日(木)・11月4日(木)保健センター(2)10月14日(木)蹠跽生涯学習市民センター(3)29日(金)津田生涯学習市民センター。いずれも午前10時〜11時。無料。母子健康手帳・バスタオル持参。▼申込 (1)10月8日から受け付け(2)(3)受付中。市ホームページの予約システムで同センターへ。

妊婦オンライン相談

保健師に妊娠中から産後の不安や悩みなどを相談できます。対象は妊娠中の人とその家族。▼日時など 10月19日(火)・21日(木)午前10時30分・11時30分。1回30分。無料。▼申込 10月1日から市ホームページの予約システムで同センターへ。詳細は市ホームページ参照。

離乳食・幼児食相談会

管理栄養士による個別の相談会。▼日時など (1)10月18日(月)午後1時〜4

時30分、保健センター(2)28日(木)午前9時15分〜11時45分、北部リーフ。1回30分。無料。母子健康手帳持参。▼申込 受付中。電話で(1)同センター(専用☎847・3750)(2)北部リーフ(☎851・1220)へ。先着(1)7人(2)5人。

子育て支援講座「ヒトは人に育てられて人になる」

「おはなしおばさん」として知られる藤田浩子さんの講演。▼日時など 10月21日(木)午後2時〜3時30分、楠葉生涯学習市民センター。無料。▼申込 10月1日から楠葉図書館へ。電話可。先着25人。
☎楠葉図書館☎050・7102・3113、☎857・8030

幼児トランポリン

大きなトランポリンで楽しくジャンプ。▼日時など 10月25日〜11月29日の毎週月曜午後4時〜5時10分、渚市民体育館。全6回。対象は平成27年4月2日〜28年4月1日生まれの幼児。参加費3900円。▼申込 10月15日まで同館ホームページのメールアドレスまで同館へ。抽選で20人。
☎渚市民体育館☎898・8181、☎898・8585、http://hirakata-talkyo.org/nagisa/top.htm

ファミリーサポートセンター

一時的に子どもを預かったり送迎をしたりする有償ボランティアの会員組織です。

◆依頼会員出張登録会 サポートを受けたい人(依頼会員)の出張登録会。対象はおおむね生後3カ月〜小学6年生の子どもがいる人。妊娠中の人も登録可。▶日時など 10月16日(土)ラポールひらかた・18日(月)楠葉生涯学習市民センター。いずれも午前10時〜11時。保育あり(生後4カ月以上。要予約。先着各5人)。▶申込 10月2日午前10時から電話でファミリーサポートセンター(☎805・3522)へ。登録希望者は保護者の顔写真(縦3cm×横2cm)2枚・印鑑持参。無料体験クーポンの申請希望者(対象は2歳未満の子どもの保護者)は母子健康手帳など子どもの氏名、生年月日が確認できる書類の写しを持参。

◆提供会員養成講座 地域の子育て家庭をサポートする提供会員になるための養成講座。子どもとの関わり方や事故予防、子育て支援について学びます。▶日時など (1)10月21日(木)市民会館集会室(2)25日(月)(3)29日(金)サプリ村野。いずれも午前10時〜午後3時30分。全3回。対象は子育て経験や保育・教育の実務経験のある人。無料。▶申込 10月1日午前10時から電話で同サポートセンター(☎805・3522)へ。先着20人。詳細は同サポートセンターへお問い合わせを。

☎私立保育幼稚園課☎841・1471、☎841・4319

子育て・教育

高齢者

健康・福祉

スポーツ

安全安心

税・保険

環境・まちづくり

産業求人・就労

催しなど

その他

シングルマザーズ・カフェ

ひとり親制度の説明と交流会。対象はシングルマザーまたはシングルマザーになるかもしれない人。▼日時など

11月10日(水)午前10時～正午、サンプラザ3号館男女共生フロア・ウィル。

無料。保育あり(生後6カ月～就学前児。無料。11月2日までに要予約。先着5人)。

▼申込 受付中。電話またはファクス・電子メール(氏名・電話番号、イベント名、保育希望の有無を明記)でウィルへ。先着6人。

☎男女共生フロア・ウィル ☎843・5636、☎843・5637、

✉jinken-kouzai@city.hirakata.osaka.jp

ユウカリ子育てルーム

親子で楽しく手遊び、ハロウィンの飾り作り。▼日時など 10月15日(金)午前10時～11時30分、南部生涯学習市民

10月は里親月間

◆映画上映会「ママをやめてもいいですか!?!」▶日時など 10月16日(土)(1)午前10時～正午(2)午後1時～3時、総合文化芸術センターひらしんイベントホール。保育あり(就学前児。先着各5人)。

▶申込 10月15日までに電話で里親支援機関おひさま(☎380・3455)へ。先着各50人。

◆里親個別相談会 対象は里親制度や里親家庭に興味のある人。▶日時など 10月20日(水)午前10時～正午、菅原生涯学習市民センター。当日直接会場へ。詳細は里親支援機関おひさま(☎380・3455)へお問い合わせを。

☎子どもの育ち見守りセンター ☎050・7102・3234、☎846・7952

教育

中学校指定校の変更申し出

部活動や通学距離などの理由で校区外の市立中学校へ通学できる通学区域制度の弾力的運用を実施しています。

来年度4月入学予定の新1年生の保護者は、10月の就学相談を経て指定校変更の申し出ができます。希望者は必ず相談の上、次の日程で手続きを。受け入れ可能人数を超えれば抽選。

▼就学相談 10月20日(水)～23日(土)・25日(月)午前10時～正午・午後3時～5時、輝きプ

センター。対象は0歳～3歳の子どもと保護者。参加費子ども1人100円。▼申込 10月4日午前10時から電話で同センターへ。先着10組。

☎南部生涯学習市民センター ☎050・7102・3143、☎860・0501

ラザキらら。▼就学通知 11月下旬に保護者に郵送。

▼変更の申し出 12月1日(水)～4日(土)・6日(月)午前10時～正午・午後3時～5時、輝きプラザきらら。

▼変更決定など 12月下旬に決定(決定後の再変更不可)。通学方法は徒歩または公共交通機関で費用は保護者負担。詳細は教育支援室(学校支援担当)へお問い合わせを。

☎教育支援室(学校支援担当) ☎50・7105・8043、☎851・2187

未来に向かう力「非認知能力」を育てよう

目標に向かってがんばる力など、家庭でできる乳幼児期の非認知能力向上についてフェリアン副所長の津村薫さんが話します。▼日時など 10月31日(日)午後2時～4時、ラポールひらかた。対象は就学前児の保護者と関係者。無料。保育(6カ月～就学前児)無料。先着6人・手話通訳あり(いずれも10月20日までに要予約)。

▼申込 10月5日午前10時から電話・電子メールまたはファクス(住所・氏名・電話またはファクス番号、講座名、保育・手話通訳希望の有無を明記)で教育政策課へ。先着60人。

☎教育政策課 ☎050・7105・8056、☎851・1711、✉ysounu-ev@city.hirakata.osaka.jp

地域の子育て応援イベント

保育所などでの楽しいイベントに参加しませんか。(15)(18)(19)を除き保護者同伴。全て無料。申し込みは電話で各問い合わせ先へ。会場は(5)を除き各問い合わせ先。

内容	対象	日時など	申込(10月)	問い合わせ
(1)牛乳パックで作ってみよう 踏み台製作	就園前児	10月19日(火) 午前10時10分～11時30分	8日午前10時30分から先着10組	明善めぐみ園 (藤阪南町2) ☎851・0022
(2)リズムの会 ピアノに合わせて体を動かそう	1歳以上	10月21日(木) 午後1時～2時30分	4日午後1時30分から先着各10組	まりも保育園 (春日北町4) ☎858・5255
(3)赤ちゃん会 ことりぐみ	6カ月～1歳半	10月26日(火) 午後1時30分～2時30分		
(4)親子でふれあい遊びを楽しもう	2歳～就園前児	10月18日(月) 午前10時～11時	7日午後3時30分～5時、先着10組	蹠蹠保育園 (北中振2) ☎832・2601
(5)聖徳園の自然公園であそぼう	就園前児 (就園・就学のきょうだいの付き添い不可)	10月20日(水) 午前10時～11時、聖徳園の自然公園(みどり丘バス停横) 小雨中止	12日午後1時～3時、先着15組	中振敬愛保育所 (東中振1) ☎834・2331
(6)輝きっ子クラブ 季節の製作	0歳～5歳	10月21日(木)午前10時30分～11時45分	12日午前10時～午後4時30分、先着5組	第二光の峰保育園 (大峰元町1) ☎858・7799
(7)ほのぼのクラブ おいも掘り		10月28日(木)午前10時30分～11時45分	19日午前10時～午後4時30分、先着5組	
(8)木の実を使って楽しい製作をしよう どんぐり・松ぼっくりなど	0歳～就園前児	10月29日(金) 午前10時～11時30分	4日午後1時から先着8組	くずは光の子保育園分園(楠葉美咲1) ☎866・8200
(9)ハロウィン製作 何に変身しようかな	1歳以上	10月20日(水) (1)午後1時～1時40分 (2)1時50分～2時30分	12日午後1時30分から先着各4組	香里団地保育所地域子育て支援センター (香里ケ丘2) ☎854・0255
(10)赤ちゃん会 ふれあい遊び等 (1)にこにこ赤ちゃん会 (2)ぴよぴよ赤ちゃん会	(1)2カ月～5カ月 (2)6カ月～1歳未満	(1)10月25日(月)(2)22日(金)午後1時30分～2時30分	11日午後1時30分から先着各4組	
(11)赤ちゃん会 ふれあい・身体測定など ぴよぴよ広場	7カ月～10月で1歳	10月29日(金) 午前10時～11時	19日午後1時30分から先着各5組	枚方保育所地域子育て支援センター (東田宮1) ☎843・0611
(12)赤ちゃん会 ふれあい・身体測定など かんがるー広場	2カ月～6カ月	10月29日(金)午後1時30分～2時30分		
(13)赤ちゃん会 ふれあい あそび・交流など (1)いちごちゃん (2)めろんちゃん	(1)2カ月～6カ月 (2)7カ月～10月で1歳	(1)10月20日(水)(2)22日(金)午後1時30分～2時30分	(1)13日(2)15日午後1時30分から先着各6組	楠葉野保育所地域子育て支援センター (南楠葉1) ☎851・0411
(14)ホールであそぼ	就園前児	10月19日(火)・28日(木) 午後1時～3時	1日午後9時30分から先着各4組	ファミリーポート ひらかた (招提南町2) ☎850・4400
(15)保育付きフォーラム きょうだいのきょうだいをもつママのしゃべり場	就園前児のきょうだいをもつ保護者	10月21日(木) 午前10時15分～11時30分	1日午前9時30分から先着8人。保育あり(1歳以上先着5人、0歳同室)	
(16)親子で楽しむ 人形劇だん大福	就園前児	10月19日(火) (1)午前10時～10時45分(2)11時15分～正午	4日午前10時から先着各7組	すこやか広場・きょうぶん (磯島北町) ☎050・7102・3171
(17)親子で楽しむ音楽会 枚方演奏家クラブ		11月11日(木) 午前10時～11時	27日午前10時から先着20組	
(18)保育付きすくすく子育て講座 アラフォーママのしゃべり場	40代前後の母親	10月21日(木)午前10時30分～11時30分	1日午後2時から先着6人	広場さぷり (村野西町) ☎807・5336
(19)プレママ community 1歩・2歩・3歩	第一子を妊娠中で安定期に入った人	10月5日(火)・23日(土) 午前10時30分～正午	受付中	

☎私立保育幼稚園課 ☎841・1471、☎841・4319

子育て・教育

高齢者

健康・福祉

スポーツ

安全安心

税・保険

環境・まちづくり

産業求人・就労

催しなど

その他

小学校入学準備金

小学校入学時に必要な費用を援助します。対象は来年3月1日現在市内在住、令和4年度に小学校などに入学予定の子どもがいる世帯で(1)保護者の令和2年中の合計所得が左表の認定基準額に該当する世帯。障害者控除を受けている場合は1人につき27万円を所得金額から控除(特別障害者は40万円、同居特別障害者は75万円を控除) または(2)保護者の死亡・失業・新型コロナウイルス感染症の影響などで令和2年中と比べ現在の収入が著しく減収する場合や災害にあった世帯。▼申込 10月12日～来年1月31日に輝きプラザき

▼小学校入学準備金支給認定基準額

世帯人数	保護者の所得金額 (給与所得者は給与所得控除後の金額)
2人	251万4000円以下
3人	289万4000円以下
4人	327万4000円以下
5人	365万4000円以下
6人	403万4000円以下
7人	441万4000円以下
8人以上	1人増につき7人の額に38万円を加算

※世帯人数は、保護者(父・母)とその人に扶養されている全員の数。
※平成30年度税制改正を考慮して、給与所得および公的年金等所得の合計が10万円以上ある人は、合計所得金額から10万円(給与所得と公的年金等所得の合計が10万円未満の人は、両所得の合計金額)を差し引いた金額が所得金額となります。

ら4階教育支援室(学校支援担当)、市役所別館2階市民室(総務担当)、各支所でも受け付け。12月24日まで市立小学校でも受け付け。1月23日は市役所本館1階で受け付け。申請書は就学時健康診断通知と一緒に郵送。教育支

援室(学校支援担当)、市役所別館2階市民室(総務担当)、各支所にもあり。
☎教育支援室(学校支援担当) ☎050・7105・8044、FAX 851・2187

高齢者

ひらかた元氣くらわんか体操 マスター教室

ラジオ体操第1、ロコモ体操、ひらかた体操がセットに。ひらかたポイント対象事業。▼日時など 10月20日(水)午前10時～11時30分、楠葉生涯学習市民センター(2)午後1時30分～3時、牧野生涯学習市民センター。対象はおおむね65歳以上。無料。▼申込 はがきまたはフックス・枚方市スポーツ協会ホームページのメールフォームに住

所・氏名・年齢・電話番号、教室名、希望日を書いて同協会(〒573-0004 2村野西町5-1-307)へ。電話・窓口可。10月13日必着。抽選で各20人。
☎枚方市スポーツ協会 ☎898・0200、FAX 200、☎898・02001、E-mail: p://hirakata-taikyo.org/

みまもりあいステッカー 1年間無料お試し

フリーダイヤルを記載した「みまもりあいステッカー」を高齢者の持ち物に貼り付けておくと、行方不明時に発見者が直接電話で家族などと話すことができます。アプリを使い、協力者に捜索協力の依頼を配信できます。入会金2000円および初回1年間の利用料3600円を補助。
▼対象 在宅で生活している認知症による徘徊症状が見られる要介護・要支援認定者(予定含む)。▼申込 随時受け付け。市役所別館1階福祉事務所(健康福祉総合相談担当)・健康福祉相談センター北部リーフ(北部支所内)・各地域包括支援センターへ。
☎福祉事務所(健康福祉総合相談担当) ☎841・1401、☎841・5711



高齢者のスマホデビュー 12月26日までサポート延長

10月3日の受付期限を12月26日まで延長。スマホ新規購入時にLINE

アプリのダウンロードと市公式アカウトへの登録(2)ひらかたポイントアプリのダウンロードとメールアドレスなどの情報登録を店舗スタッフがサポート。購入当初と2カ月後のインターネットアンケートへの回答で先着5000人にひらかたポイント計3000ポイント付与。対象は市内在住でスマホを持っていない昭和31年4月1日以前生まれの人。▼申込 予約の上、各携帯ショップへ。詳細は市役所本館・別館受付、各支所・生涯学習市民センターなどにあるチラシ参照。
☎地域健康福祉室(長寿・介護保険担当) ☎841・1440、FAX 844・0315

付けて安心 ひらかたSOSキーホルダー

緊急連絡先を書いたキーホルダーを身に付けることで、外出先での救急搬送や認知症で行方不明になった場合でも速やかな連絡につながります。対象は65歳以上の人または認知症の症状などがある40歳以上の人。▼申込 随時受け付け。市役所別館1階福祉事務所(健康福祉総合相談担当) または各地域包括支援センターへ。
☎福祉事務所(健康福祉総合相談担当) ☎841・1401、☎841・5711



プラチナ楽10体操

血流アップで痛みを改善。▼日時など 11月2日〜30日の毎週火曜(23日を除く)(1)午前10時〜11時(2)11時10分〜午後0時10分、イズミヤ枚方店(蔡野本町1)。各全4回。対象はおおむね60歳以上。参加費各2000円。▼申込 10月1日午前11時から電話または枚方市スポーツ協会ホームページのメールフォームで同協会へ。先着各10人。

◎枚方市スポーツ協会 ☎898・0200、☎898・0201、☎HP: //hiakata-taikyo.org/

保健センター

(健康増進・介護予防担当)

☎841・1458
☎840・4496

ここから介護予防教室

介護予防体操を学び、運動の実践と記録を120日間継続します。施設の感染予防ガイドラインを厳守。対象はいずれも65歳以上で運動機能の低下が気になる人。参加費各3000円。参加は年度に1回のみ。ひらかたポイント対象事業。▼日時など (1)くにみが丘メディカルフィットネス倶楽部(津田山手) 運動の実践期間は10月20日から4カ月間、教室への通所は10月20日・27日・11月10日・24日・12月1日・15日・22日のいずれも水曜午後2

時10分〜3時10分。(2)グンゼスポーツ枚方(岡東町) 運動の実践期間は11月10日から4カ月間、教室への通所は11月10日・24日・12月8日・22日・来年1月12日・26日・2月9日のいずれも水曜午前9時30分〜10時30分。(3)ビッグ・エスくずは(楠葉並木) 運動の実践期間は10月15日から4カ月間、教室への通所は10月15日・22日・11月5日・12日・26日・12月3日・17日のいずれも金曜午前11時〜正午。▼申込 (1)10月8日午後1時から電話で同倶楽部(☎808・2351)(2)10月27日午前11時〜11月3日午後5時に電話でグンゼスポーツ枚方(☎841・0506)(3)10月8日午前10時から電話でビッグ・エスくずは(☎836・1000)へ。先着(1)10人(2)20人(3)24人。

ひらかた健活フェスタ

介護予防の体験型プログラムや各種体力測定を楽しめます。▼日時など 10月19日(火)午前10時〜午後3時、ニッパーク岡東中央。小雨決行。対象はおおむね65歳以上。無料。体力測定は直接会場へ。◆ひらかた夢かなえるエクササイズ講座 午前10時30分〜午後1時・2時20分。各40分。▼申込 10月1日午前10時から電話またはファクス(氏名・年齢・電話番号、参加希望時間を明記)・枚方市スポーツ協会ホームページ

ジのメールフォームで同協会(☎898・0200、☎898・0201、☎http://hiakata-taikyo.org/)へ。先着各20人。

まんてん教室

管理栄養士と歯科医師による低栄養改善と口腔機能向上の講義と実技。ひらかたポイント対象事業。▼日時など 11月12日(金)午前10時〜正午・18日(木)時間は後日案内、保健センター。全2回。対象は65歳以上で口腔機能の低下や体重減少、食事の偏りを感じている人。無料。▼申込 受付中。電話で保健センター(健康増進・介護予防担当)へ。先着10人。

オンライン介護予防教室 評価プログラム

スマホなどを使ってオンラインで参加する運動プログラムを3カ月間継続し、その効果を記録します。測定機器の無料貸し出しあり。▼日時など 12月1日〜来年2月28日毎週(1)月曜午前10時30分〜正午(2)午後1時30分〜3時(3)水曜午前10時30分〜正午(4)金曜午前10時30分〜正午(5)午後1時30分〜3時。対象は65歳以上で3カ月間連続で参加できる人。無料。▼申込 10月4日午前9時から電話で株式会社リーC OS(☎808・8032)へ。先着50人。詳細は保健センター(健康増進・介護予防担当)へお問い合わせ

介護予防のための 近所運動教室

高齢者向けの健康体操。▼日時など (1)10月11日(月)、生涯学習情報プラザ(2)13日(水)、蹠生生涯学習市民センター(3)15日(金)、津田生涯学習市民センター(4)18日(月)、菅原生涯学習市民センター(5)19日(火)、サプリ村野(6)21日(木)、楠葉生涯学習市民センター(7)22日(金)、南部生涯学習市民センター(8)28日(木)、牧野生涯学習市民センター(9)27日(水)、御殿山生涯学習美術センターのいずれも午後2時〜3時。無料。▼申込 10月4日午前9時から電話でサンアミニティ(☎06・6743・4331、平日午前9時〜午後5時)へ。先着各15人。

生活べんり帖で学ぶ ちよいとれし&脳トレ

家事を見直すことで実践できる上手な年の重ね方を学びます。生活べんり帖プレゼント。ひらかたポイント対象事業。高齢者健康づくりプロジェクト。▼日時など 11月4日(木)・11日(木)午後2時〜3時30分、市民会館会議室。全2回。対象は65歳以上で生活行為のしにくさを感じている人。無料。▼申込 10月6日午前9時から電話で保健センター(専用☎847・3750)へ。先着25人。

子育て・教育

高齢者

健康・福祉

スポーツ

安全安心

税・保険

環境・まちづくり

産業・求人・就労

催しなど

その他

健康

保健センター

(健康増進・介護予防担当)

☎8411・14580

☎840・4496

〒573-1197 禁野本町2-13-13

血糖コントロールセミナー

対象は空腹時血糖値100mg/dl以上、またはヘモグロビンA1c5.6mg/dl (NGSP) 以上の人とその家族。ひらかたポイント対象事業。
日時など 食事の話11月9日(火)、運動の話18日(木)、個別相談12月26日(金)のいずれも午後1時30分～4時、保健センター。全3回。無料。血糖値やコレステロール値など血液検査結果が分かる資料・内服薬一覧持参。▼**申込** 10月1日から午前9時～午後5時に電話で同センター(専用☎847・3750)へ。氏名・年齢・電話番号、最近の検査結果、服薬の有無・身長を尋ねます。先着12人。

健康相談

保健師が健診結果の見方や健康づくりの相談に応じます。▼**日時など** 10月13日(水)午前9時15分～11時45分。保健センター。無料。健康手帳・健診結果など持参。▼**申込** 受付中。電話で同センター(専用☎847・3750)へ。

栄養相談

管理栄養士が子どもの食事や大人の生活習慣病予防の食事の相談に応じます。▼**日時など** (1)保健センター11

10月17日～23日

薬と健康の週間

医薬品副作用被害救済制度

薬は正しく使っていても副作用が起きる可能性があります。万一、入院治療が必要なほどの健康被害が起きたとき、医療費や年金などの給付を行う公的な同制度を利用できます。詳細は独立行政法人医薬品医療機器総合機構(☎0120・149・931)へお問い合わせを。

使用者から薬の副作用の報告を

薬の副作用を市販前に全て把握することは難しく、副作用報告がこれからの安全な使用に役立ちます。詳細は独立行政法人医薬品医療機器総合機構くすり相談窓口(☎03・3506・9457)へお問い合わせを。

☎保健医療課

☎807・7623、☎845・0685

月13日(水)・29日(金)午前9時15分～正午。10月18日(月)・11月4日(木)午後1時～5時(2)北部リーフ11月28日(木)、時間は予約時に確認。無料。母子健康手帳・健康手帳・健康診査結果持参。▼**申込** 受付中。電話で(1)保健センター

(2)北部リーフ(☎851・1220)へ。

がん検診 定期的な受診を

10月は「がん検診受診率50%達成に向けた集中キャンペーン月間」。がんは2人に1人がかかるといわれ、死因第1位の病気です。早期発見・早期治療が命を守るポイント。市のがん検診は助成でお得に受診できます。定期的な受診しましょう。対象や検診内容、取扱医療機関など詳細は市ホームページ参照。

日曜日に特定健診

対象は40歳(今年度中になる人を含む)～74歳の市国民健康保険加入者。

▼**日時など** (1)11月14日(日)(2)12月5日(日)午前中(時間は予約時に案内)、保健センター。無料。▼**申込** (1)10月30日までに(2)10月5日から電話で平日午前8時30分～午後7時、土曜午前8時30分～正午に大阪市環境保健協会(☎0120・277・083)へ。予約時に受診券整理番号が必要。希望者には骨密度測定を実施。予約時に申し出を。詳細は同センター(健康増進・介

護予防担当)から送付する案内参照。

骨粗しょう症予防教室

超音波骨密度測定と骨粗しょう症予防のための講演・体操など。▼**日時など** 11月25日(木)午後(時間は個別に案内)、保健センター。対象は20歳～64歳の市国民健康保険被保険者および65歳～80歳の人。▼**申込** はがきに住所・氏名(ふりがな)・生年月日・電話番号、教室名を書いて同センター(健康増進・介護予防担当)へ。10月29日消印有効。抽選で80人。

特定不妊治療費の助成

特定不妊治療(体外受精または顕微授精)以外の治療法では妊娠の見込みがないか極めて少ないと医師に診断されている夫婦(事実婚含む)に対し、指定医療機関で要した医療保険適用外の特定不妊治療費の一部を助成します(新型コロナウイルス感染症の影響により、年齢制限の一部緩和あり)。特定不妊治療のうち主治医の方針に基づき男性不妊治療を受けた人は、助成額の加算あり。治療終了日の属する年度の末日までに申請を。治療途中の申請不可。詳細は市ホームページ参照または保健予防課へお問い合わせを。

☎保健予防課☎807・7625、☎845・0685



市内14機関・団体が連携
健康医療都市ひらかた

コンソーシアムからのお知らせ

健康サポート講演会

◆「コロナ禍だからこそ！ 歯科受診のすすめ」

口腔環境が全身の病気に及ぼす影響、歯科受診の大切さについて歯科医師が話します。ひらかたポイント対象事業。▶日時など 10月27日(水)午後2時～3時30分、市民会館会議室。無料。
▶申込 10月5日午前9時から電話で保健センター(専用☎847・3750)へ。先着60人。

☎保健センター(健康増進・介護予防担当)
☎841・1458、☎840・4496

健康メモ

口腔ケア

口腔ケアとは、口の中を清潔に保つことで体全体の健康保持・向上を目指すケアのことです。口の中には300～700種類、1000億～6000億匹の細菌がいると言われ、清掃不良の状態が続くと、虫歯や歯周病の原因となるだけでなく、ウイルス感染や誤嚥性肺炎などの病気を引き起こす可能性があります。適切なケアには歯ブラシやフロスを使った日常の清掃のほか、定期的に歯科検診を受けることが大切です。

(枚方市歯科医師会)

☎健康福祉総務課☎841・1319、☎841・2470

不妊症治療費の助成

不妊症は妊娠しても流産や死産を繰り返す症状で、特殊な場合を除き、正しい検査と治療で8割以上の人が子どもを出産できるとされています。▼対象

医療機関で不妊症の治療が必要と医師に診断されて治療を受け、治療期間・申請時ともに市民であり、医療保険の被保険者または被扶養者で、市税を滞納していない人。▼助成額 国内の医療機関で受けた不妊症の治療と治療に係る検査の医療保険適用外の費用を1回につき、上限30万円まで助成。同じ年度内に2回以上の申請があった場合は1年度につき上限30万円。▼申込 出産(死産を含む)または流産の

判定日から3カ月以内に申請を。治療途中の申請不可。詳細は市ホームページ参照または保健予防課へお問い合わせを。

☎保健予防課☎807・7625、☎845・0685

献血にご協力を 10月分

対象は16歳～69歳(65歳以上は60歳～64歳に献血経験のある人のみ)。本人確認のため運転免許証などの提示が必要。▼日時など (1)1日(金)出口ふれあい公園(2)3日(日)西長尾小学校(3)16日(土)ファミリーマート星丘店駐車場。いずれも時間は午前10時～午後4時。☎市献血推進協議会(社会福祉協議会内)☎807・3448、☎84

1・0182

健康講座「免疫力を高め 若さを保つ食生活」

免疫力を高め抵抗力のある若々しい体をつくる食生活について学びます。講師はオフィスクレセル管理栄養士の松岡幸代さん。▼日時など 10月18日(月)午後2時～3時30分、ラポールひらかた。無料。▼申込 10月1日午後1時から電話またはファクスに住所・氏名・電話番号を書いて市ポランテイ

アセンター(☎841・0181、☎841・0182)へ。先着50人。
☎社会福祉協議会☎841・0181、☎841・0182

プールでダイエット

効果的なダイエット法を講義と水中実技で紹介。関西医大健康科学センタープロデュース。▼日時など 10月30日(土)午後2時30分～4時15分、ラポールひらかた温水プール。対象は15歳以上。参加費500円。水着・水泳帽・バスタオル持参。▼申込 10月1日午前11時～28日午後8時30分に同プールへ。電話可。先着10人。

☎ラポールひらかた温水プール☎845・3691、☎845・1686

毒キノコの食中毒にご注意を

キノコ狩りがシーズンを迎える秋ですが、毒キノコによる食中毒は死亡す

る場合があります。食べられるかどうかの鑑別はプロでも難しく、食用だと確実に判断できない場合は、絶対に「採らない」「食べない」「売らない」「人にあげない」ことが大切です。万が一キノコを食べて体調が悪くなったら、すぐに医療機関の受診を。

☎保健衛生課☎807・7624、☎845・0685

福祉

精神保健福祉推進事業

(1)(2)(3)の場所はラポールひらかた。当日直接会場へ。(1)心の病の当事者クラブ(ひらりの会) お茶を飲みながらゆつくりしませんか。▼日時など 11月4日(木)午後2時～3時30分。無料。(2)精神障害者家族会わかちあう会

▼日時など 金曜会は10月1日、土曜会は16日午後1時30分。無料。(3)自死遺族わかちあいのつどい「ふきのとうの会」 自死により家族を亡くした人であれば誰でも参加可。▼日時など 10月23日(土)午後2時～4時。参加費300円。(4)ひろの電話相談 苦しむときは一人で悩まずにお電話を(☎846・5758)。秘密厳守。名前を告げる必要はありません。無料。
☎社会福祉協議会☎807・3017、☎845・1897

子育て・教育

高齢者

健康・福祉

スポーツ

安全安心

税・保険

環境・まちづくり

産業・求人・就労

催しなど

その他

スポーツ大会・講習会

うつ病情報交流会

当事者や家族、うつ病に関心のある人の情報交換の場。▼日時など 10月

23日(土)午後2時～3時30分、菅原生涯学習市民センター。無料。当日直接会場へ。見学可。
菅原生涯学習市民センター ☎05

大会・講習会名など	日時・場所	申込締切日など	
第37回 Weekday 大会 男子・女子 (B・C) ダブルス 男子・女子 (45歳以上) ダブルス	12月2日(木)、王仁公園 テニスコート		
第17回テニスジュニア大会 男女シングルス(10歳・11歳・13歳・15歳)	11月14日(日)、春日テ ニスコート	10月20日午後5時	
第23回大西杯ダブルス大会 (1)年齢別男子・女子(2)一般男子・女子	(1)12月12日(日)、伊加 賀・王仁テニスコート (2)12月5日(日)、伊加賀・ 春日テニスコート		
ニッタク杯枚方レディース 3人団体オープン卓球大会	11月25日(木)午前9時 30分、総合体育館	10月28日午後5時	
初心者卓球講習会	11月10日(水)午前9時 ～正午、渚市民体育館	10月30日午後5時	
秋季総合体育大会	剣道の部 個人戦	11月7日(日)午前9時、 総合体育館	10月10日午後5時
	インディアカの部 女子・混合・混合シニア	11月7日(日)午前9時、 渚市民体育館	10月18日午後5時
	空手道の部 男女個人 形・組手	12月5日(日)午前9時、 総合体育館	10月20日午後5時
	相撲の部 小学生の部	11月7日(日)午前9時、 王仁公園相撲場	10月24日午後5時
	弓道の部 式段以下の部・参段以上の部	11月14日(日)午前9時 30分、渚市民体育館	10月24日午後5時
	卓球の部 男女団体・男女個人・小学生以下個人	11月21日(日)午前9時、 総合体育館	10月30日午後5時
	ソフトバレーボールの部 男子・女子・混合 男子2部・女子2部・混合2部	11月28日(日)午前9時、 総合体育館	11月5日午後5時

申込方法・参加費・対象など詳細は枚方市スポーツ協会へお問い合わせを(月曜・祝日休み)。

☎枚方市スポーツ協会 ☎898・0200、☎898・0201、☒http://hirakata-taikyo.org/

0・7102・3141、☎866・8820

ひとり親家庭医療・重度障害者医療医療証の更新手続きを

更新手続きがまだの人は更新申請書・健康保険証の写し(重度障害者医療は変更がある人のみ)などを郵送してください。更新しない場合、医療証が交付できず助成が受けられませんのでご注意ください。更新申請書を紛失した場合は再発行できますので医療助成課へ連絡を。

☎医療助成課 ☎841・1359、☎841・3039

スポーツ

のんびりRUN

ストレッチや走り方のポイントをレクチャー。河川敷約5kmを走り、筋トレでクールダウン。▼日時など (1)11月13日～27日の毎週土曜(2)12月13日～27日の毎週月曜午前10時～11時30分、渚市民体育館・周辺河川敷。各全3回。対象は18歳以上。参加費各3600円(1回のみ参加は各1600円)。▼申込 10月28日までに同館ホームページのメールフォームで同館へ。抽選で各10人。

☎渚市民体育館 ☎898・8181、☎898・8585、☒http://

hirakata-taikyo.org/nagisa/top.htm

伊加賀スポーツセンター

☎841・8118
☎841・8120

かんたんエアロビクス

基本のステップに手の振り付けを加える初心者向けレッスン。▼日時など 10月18日・11月1日・15日のいずれも月曜午後1時30分～2時30分。対象は高校生以上。参加費各3000円。▼申込 当日直接会場へ。先着各10人。

チャダンス教室

ポンポンを持って楽しくダンス。▼日時など 10月4日・18日・25日・11月1日のいずれも月曜(1)午後4時～5時(2)5時15分～6時15分。対象は(1)4歳～小学1年生(2)小学2年生～6年生。参加費各6600円。▼申込 受付中。同センターへ。電話可。先着(1)15人(2)20人。

健康ストレッチ教室

ストレッチを中心に頭の体操や簡単なトレーニング。▼日時など 10月13日～11月24日(11月3日除く)の毎週水曜午前10時～11時。参加費各3000円。▼申込 当日直接会場へ。先着各15人。



FCティアモ枚方 観戦招待「市民応援デー」

今シーズンからJFLに昇格し、全国の強豪と戦う市PR大使FCティアモ枚方のホームゲームを観戦しよう。▶日時など 11月27日(土)午後1時、陸上競技場。小・中学生無料(高校生以上は500円)。▶申込 10月31日までに枚方市スポーツ協会ホームページ(☎http://hirakata-taikyo.org/)のメールフォームで同協会へ。抽選で100人。

☎スポーツ振興課
☎841・1412、☎841・1278

天理から柳本の約10kmを歩きます。
▼日時など 11月3日(祝)午前7時45分、枚方市駅中央改札口集合。参加費3000円(交通費は各自負担)。弁当・水筒・雨具持参。▼申込 往復はがきに参加者全員の住所・氏名・年齢・性別・電話番号、イベント名を書いて同協会へ。10月16日必着。抽選で150人。

枚方市スポーツ協会

☎898・0200
☎898・0201
〒573-0004 村野西町5-1-307

完歩ツアー

天理から柳本の約10kmを歩きます。

市民グラウンド・ゴルフ教室

▼日時など 11月13日(土)午前9時30分〜午後3時、サプリ村野。参加費500円。筆記用具・弁当・雨具持参。用具の無料貸し出しあり。▼申込 10月30日午後5時までに電話で同協会へ。先着20人。

ボールはともだちフェスタ

親子でドッジボールを楽しもう。▼日時など 11月7日(日)午後1時30分〜3時30分、伊加賀体育館。対象は(1)4歳以上の就学前児(2)小学1年生〜3年生。保護者同伴。無料。▼申込 10月2日午前10時から電話で同協会へ。先着各12組。

スポーツチャンバラ体験会

▼日時など 11月6日(土)・13日(土)午後6時〜7時、総合体育館。全2回。参加費1000円。▼申込 11月1日午前10時から電話で同協会へ。先着10人。

スイミングゼミナー

クロール・背泳ぎの習得を目指す初級コースと4泳法のフォーム矯正を目指す中上級コースに分かれて練習。▼日時など 10月17日(日)午後1時30分〜3時30分、ラポールひらかた温水プール。対象は中学生以上。参加費各1000円。

▼水泳教室 第4期

教室	日時	対象	参加費	定員
障がい児(者)親子水泳(小学生以上)	11月6日〜12月18日の毎週土曜午後6時〜7時	25mを泳げない障がい児(者)とその保護者または介助者	1組 3000円	8組
サポート水泳教室(1)	11月10日〜12月22日の毎週水曜午後4時30分〜5時30分	水が苦手な小学生と身辺自立・簡単なコミュニケーションや指示行動がとれる小学生の障害児	各 6000円	各 10人
サポート水泳教室(2)	11月5日〜12月17日の毎週金曜午後5時30分〜6時30分	障害者との活動に興味がある人と障がい者で、身辺自立・簡単なコミュニケーションや指示行動がとれる中学生以上	各 6000円	15人
初心者水泳教室	11月10日〜12月22日の毎週水曜午後2時30分〜3時30分	クロールで25m泳げない人	5000円	10人
アクアウォーキング教室	11月4日〜12月16日の毎週木曜午前11時〜11時45分		4500円	各 15人
水中体操教室	11月4日〜12月16日の毎週木曜午後2時30分〜3時30分	歩行運動が可能な人	5000円	
アクアビクス教室	11月4日〜12月16日の毎週木曜午後6時15分〜7時15分		6000円	20人

水泳教室第4期

場所はいずれもラポールひらかた温水プール(左表)。全7回。水着・水

00円。▼申込 10月1日午前11時〜15日午後8時30分と同プールへ。電話可。先着各7人。

☎ラポールひらかた温水プール ☎845・3691、☎845・1686

泳帽・バスタオル持参。▼申込 往復はがきに住所・氏名(ふりがな)・年齢・生年月日・性別・電話番号、教室名を書いて〒573-1191新町2-1-35ラポールひらかたへ。10月19日必着。定員を超えれば抽選。詳細は同プールへお問い合わせを。

☎ラポールひらかた温水プール ☎845・3691、☎845・1686

子育て・教育

高齢者

健康・福祉

スポーツ

安全安心

税・保険

環境・まちづくり

産業・求人・就労

催しなど

その他

市総合文化芸術センター別館が休館 3月31日までラポールひらかたを避難所に

市総合文化芸術センター別館（旧メセナひらかた会館）はリニューアルオープンに向けた改修工事のため、10月1日から来年3月31日まで休館します。同センター別館は災害時の第1次避難所のため、工事期間中はラポールひらかたを代替施設とします。

☎文化生涯学習課 ☎841・1409 ☎841・1278、
危機管理室 ☎841・1270 ☎841・3092

トランポリン教室A

基礎。▼日時など 11月24日～12月22日の毎週水曜午後4時20分～5時30分、総合体育館。全5回。対象は小学1・2年生。参加費3200円。▼申込 はがきまたはフアックス・総合スポーツセンターホームページのメールアドレスに住所・氏名・年齢・学年・電話番号、教室名を書いて〒573-0004 中宮大池4-10-1 同センターへ。11月8日必着。抽選で20人。
☎総合スポーツセンター ☎848・4800、☎840・4495、〒573-0004

安全安心

tp://hirakata-taikyo.org/sci

普通救命講習会

AEDの使用方法や心肺蘇生法などの知識と技術を習得。▼日時など 10月30日(土)午前9時30分～午後0時30分、枚方消防署。無料。▼申込 10月19日～22日に電話で同消防署警備課(☎052・9933)へ。先着15人。
☎枚方寝屋川消防組合総務管理課 ☎852・9903、☎852・9948

悪質商法の手口と対策

点検商法やマルチ商法などのトラブルを防ぐため、最近の手口と対策を学びます。▼日時など 10月27日(水)午後2時～3時30分、津田生涯学習市民センター。無料。▼申込 10月3日午前10時から同センターへ。電話・フアックス(氏名・電話番号、講座名を明記)可。先着20人。

消費者被害の手口・救済法を学ぶセミナー

☎津田生涯学習市民センター ☎050・7102・3139、☎859・6600
弁護士から学びます。▼日時など 10月26日(火)午後2時～3時30分、消費

コロナ禍の大雨災害を想定

市総合防災訓練に市職員や市民 800人



9月4日、市は市役所や高齢者施設などで総合防災訓練枚方ひこ防々を実施しました。大雨で穂谷川が氾濫したという想定で、市職員や警察・消防、市民など約800人が参加。緊急事態宣言中のため凶上訓練が中心となる中、災害対策本部と新型コロナウイルス対策本部を同時に立ち上げ、コロナ陽性者専用の避難所開設をシミュレーション。本部長の伏見市長が保健所長らと状況を分析し協議しながら指示すべき事項を確認していきまいた。水害対応のほか、市と協定を結ぶ企業と連携し緊急物資を輸送する流れなども訓練しました。市危機管理室の担当者は「コロナ禍の水害対応を想定した訓練は初めて。課題を洗い出していきたい」と話しています。

☎危機管理室 ☎841・1270、☎841・3092

甲種防火管理新規講習

生活センター。無料。保育(1歳以上の就学前児。先着5人)・手話通訳あり(10月15日までに要予約)。▼申込 10月1日午前10時から電話またはフアックスに住所・氏名・電話番号、イベント名、保育・手話通訳の有無を書いて同センターへ。先着20人。
☎消費生活センター ☎844・2433

▼日時など (1)11月17日(水)午前10時～午後4時30分・18日(木)午前10時～午後5時(2)20日(土)午前10時～午後4時30分・21日(日)午前10時～午後5時、枚方

寝屋川消防組合消防本部。対象は防火管理の資格を必要とし、適切に業務を遂行できる人。参加費各4000円。

▼申込 (1)10月18日～22日(2)25日～29日の午前9時～午後5時15分に同消防組合ホームページの応募フォームまたは各消防署・消防出張所にある申込書(同消防組合ホームページから取り出し可)に必要な事項を書いてフアックスで同消防組合予防指導課へ。窓口可。先着各50人。

☎枚方寝屋川消防組合予防指導課 ☎852・9912、☎800・3000、☎https://mfid19.jp

毎月20日はノーマイカーデー。
マイカー利用を控えましょう。

地域防災推進員育成研修会

防災対策の重要性を地域に普及し、地域の自主防災活動に参加できる人材を育成。修了証を交付し、地域防災推進員活動ハンドブックと防災用品を授与。▼日時など 11月20日(土)午前10時～午後5時(実技)・12月4日(土)午前10時～午後4時(座学)、市民会館集会所など。全2回。無料。▼申込 10月1日～15日に市役所別館3階危機管理室へ。電話可。先着5人。

⑤危機管理室 ☎841・1270、☎841・3092

11月5日は緊急地震速報訓練

緊急地震速報が発信されてから強い揺れが来るまでに、慌てず身を守るなど適切な行動をとるためには日頃からの訓練が重要です。気象庁の緊急地震速報訓練に合わせて防災行政無線を利用した訓練放送を11月5日(金)午前10時頃実施します。どのように行動すべきか確認しましょう。

⑤危機管理室 ☎841・1270、☎841・3092

インターネット公売を実施

滞納市税の徴収強化の一環で、インターネットで差押財産の公売を実施。

税

子育て・教育

高齢者

健康・福祉

スポーツ

安住安心

税・保険

環境・まちづくり

産業求人・就労

催しなど

その他

24時間入札可。▼公売財産 不動産。

▼公売方法 入札。▼申込 10月4日(月)午後1時～19日(火)午後11時。▼入札期間 10月25日(月)午後1時～11月1日(月)午後1時。詳細は市ホームページ参照。

⑤納税課 ☎841・1380、☎841・6099

市・府民税を公的年金等から引き去ります

(1)令和2年度から引き去り継続の人 令和3年度の公的年金等に係る年税額から仮徴収(4月・6月・8月)分を除いた税額を3回に分け、10月・12月・来年2月支給の公的年金等から引き去り。(2)今年度から新たに引き去りの人 公的年金等に係る年税額の2分の1は1期・2期で普通徴収(個人納付)し、残り2分の1を3回に分けて10月・12月・来年2月支給の公的年金等から引き去り。

※令和2年度に引き去りが中止になった場合は(2)の取り扱い。

⑤市民税課 ☎841・1353、☎841・3039

保険

国民年金保険料前納で割引に

令和3年度国民年金保険料の10月～来年3月分を納期限の11月1日までに

前納する場合は9万8850円で、毎月納付と比べ8100円割引となり、10月～令和5年3月分を前納する場合は29万6000円で、81400円の割引となります。前納する場合は前納用の納付書で金融機関・郵便局・コンビニで納付を。納付書がない場合は枚方年金事務所(☎846・5011)に基礎年金番号を伝え請求してください。

⑤年金児童手当課 ☎841・1407、☎841・3039

ジェネリック医薬品の利用で薬代の自己負担を軽く

後発医薬品(ジェネリック医薬品)は先発医薬品(新薬)の特許が切れた後に販売される医薬品で、先発医薬品と同等の効き目があると国に認められており薬にかかる自己負担が軽くなります。短期間だけ後発医薬品に切り替える「お試し調剤」もできます。まずは医師や薬剤師に相談してみませんか。

⑤国民健康保険室 ☎841・1403 ☎841・3716、(後期高齢者医療担当) ☎841・1334 ☎846・2273

更新分の

国民健康保険被保険証を発送

10月31日が有効期限の被保険者証の更新分として新しい被保険者証を10月中旬から順次、国民健康保険加入世帯

の世帯主へ簡易書留で郵送します。届き次第、氏名や住所、世帯主氏名などを確認してください。新しい被保険者証には、健康保険のオンライン資格確認の導入に向けて、従来の10桁の被保険者番号に加え、各被保険者毎に個人を識別するための2桁の枝番を追加します。10月末までに届かない場合は国民健康保険室へお問い合わせを。

⑤国民健康保険室 ☎841・1403、☎841・3716

環境

公共の場所を美しくするアダプトプログラムに参加を

アダプトプログラムは市民グループや企業などが市道や公園などの美化活動を継続的にボランティアで行う制度。清掃道具の貸与、ごみの回収、花苗の支給、美化活動中の事故に備えた保険の加入、アダプトサイン(標示板)の設置などを支援。対象は継続的かつ定期的に一定区域の清掃・除草・植栽や花の管理などの美化に取り組む5人以上の団体。▼申込 活動区域が公園・緑地等の場合はみち・みどり室、それ以外の市が管理する公共の場所は環境政策室(環境保全担当)へ。

⑤環境政策室(環境保全担当) ☎50・7102・6003、☎849・1206

新型コロナの影響で掲載イベントを中止・延期する可能性があります。イベント参加時はマスク着用など対策を。

外来生物アメリカオニアザミ
にご注意を

市内で外来生物・アメリカオニアザミが確認されています。繁殖力が強く在来植物の生息場所を奪う可能性があり、見かけた場合は駆除を。硬く鋭いとげがあるので、革手袋を着用するなど十分注意してください。



☎環境政策室（環境保全担当） ☎050・7102・6003、☎8484

9・1206

10月は食品ロス削減月間

食べられるのに捨てられてしまう食品を削減するため、市は「食べる分だけ作りましょう」「食べる分だけ注文しましょう」「ご飯を無理なく食べ切りましょう」「運動を合言葉に「食べのこサンデー」運動を行っています。日曜日から冷蔵庫に残っている食材を確認するなど日頃から食品ロス削減を意識しましょう。



資源回収に報償金

自治会・子供会・管理組合など営利を目的としない団体が自主的に行う集団回収に対し報償金を交付。交付を受けるには団体登録が必要です。対象は新聞紙・雑誌・段ボール・牛乳パックその他再利用可能な紙類、古布類、アルミ缶などを半年に3回以上継続して回収している団体（アルミ缶のみは不可）。詳細は減量業務室へお問い合わせまたは市ホームページ参照。

☎環境政策室 ☎807・6211 ☎849・6645、減量業務室 ☎849・5374 ☎848・1821

環境にやさしい石けんキャンペーン&食用油の廃油回収

▼日時など 10月19日(火)午前10時30分～正午、牧野生涯学習市民センター。対象は家庭用食用油。容器は持ち帰り。無料。当日直接会場へ。

☎石けんをしましょう枚方市民の会（消費生活センター内） ☎844・2433

スプレー缶や水銀製品などの出張回収

回収品目は中身入りのカセットボンベ・スプレー缶、水銀を使用した体温計・血圧計・温度計、リサイクル可能な自転車（電動除く）。▼日時など 10月19日(火)午前10時30分～正午、牧野生涯学習市民センター。当日直接会場へ。

☎減量業務室 ☎849・5374、☎848・1821

生ごみ堆肥化講習会

▼日時など 10月18日(月)午後2時～4時30分、ひらかた夢工房（田口5）。無料。▼申込 10月1日から電話で減量業務室へ。先着8人。

☎減量業務室 ☎849・5374、☎848・1821

秋の自然観察会

葉っぱや木の実でナチュラルアート



秋の山田池公園を散策し、葉っぱや木の実などを拾って作品づくり。▶日時など 11月13日(土)午前10時～正午、山田池公園。雨天決行。就学前児は保護者同伴。無料。▶申込 10月6日から電話または電子メール・ファクス（住所・ふりがな付き氏名・年齢・電話番号・電子メールアドレスまたはファクス番号、講座名を明記）で環境政策室（環境保全担当）へ。先着30人。

環境講座



(1)環境ティールーム

マイタイムラインを作ろう

自然災害から私たち自身を守るための防災行動計画・マイタイムラインを作ります。▶日時など 10月14日(木)午前10時30分～正午、環境情報コーナー（サプリ村野内）。無料。

(2)エコクッキング

かぼちゃDEスイーツ

季節や環境とも関わりが深い節句について考えるエコクッキング。▶日時など 10月28日(木)午後1時30分～3時、環境情報コーナー（サプリ村野内）。無料。

▶申込 (1)(2)いずれも受付中。電話またはファクス・電子メールに住所・氏名・電話番号、講座名を書いてひらかた環境ネットワーク会議（☎847・2286、☎807・7873、✉jimukyoku@hirakata-kankyou.net）へ。電話可（平日午前10時～午後4時）。先着(1)10人(2)15人。詳細は同団体へお問い合わせを。



☎環境政策室（環境保全担当）

☎050・7102・6006、☎849・1206

✉kankyouhozen@city.hirakata.osaka.jp

新型コロナの影響で掲載イベントを中止・延期する可能性があります。イベント参加時はマスク着用など対策を。

まちづくり

不法屋外広告物追放 推進団体を募集

公共施設への違法な貼り紙や立て看板などの不法屋外広告物をなくすため、地域で継続的に撤去活動を行うボランティアを募集（4月末現在13団体53人が登録）。詳細は環境政策室（環境保全担当）へお問い合わせを。

●環境政策室（環境保全担当） ☎050・7102・6003、☎849・1206

10月1日は浄化槽の日 適正な維持管理を

浄化槽を使用している人は法律により保守点検や清掃のほか、年1回府知事指定検査機関（府環境水質指導協会）の法定検査が必要です。検査手数料は家庭用10人槽以下で5000円など。詳細は同協会（☎072・257・3531）へお問い合わせを。所有者を変更した場合は変更届、浄化槽を廃止した場合は廃止届の提出を。

●保健衛生課 ☎807・7624、☎845・0685

近畿圏パーソントリップ調査 にご協力を

人の1日の動きを把握するため10

月～11月に近畿圏パーソントリップ調査を実施します。対象となった世帯は府から届く調査票を郵送またはインターネットで回答を。調査結果は都市圏の交通、まちづくり、防災などさまざまな計画策定の貴重な資料となります。

●本調査で府職員、調査員が自宅を訪問することはありません。詳細は近畿圏パーソントリップ調査サポートセンター（☎0120・116・106）へお問い合わせを。

●土木政策課 ☎050・7102・6505、☎841・4605

産 業

インキュベートルームで 開業しませんか

地域活性化支援センター（輝きプラザきらら内）のインキュベートルームを貸し出します。対象は1年以内に市内で起業したか起業予定の法人・個人、新事業や新分野に挑戦する中小企業など。使用料は室面積に応じて月額2万8100円～3万3400円。使用期間は開始日から1年間（最長3年間まで更新可）。▼申込 随時受け付け。事前協議書と事業計画書（同センターホームページから取り出し可）を持って平日午前9時～午後5時30分に同センターへ。書類とプレゼンテーションで選考（日時などは後日通知）。

詳細は同センターホームページ（<https://www.hirakata-kassei.jp/>）参照。事業計画などの相談・見学希望も受け付け。

●地域活性化支援センター ☎050・7105・8080、☎851・5384

健康経営セミナー

従業員の健康管理を経営的視点から実践する健康経営の第一人者・岡田邦夫さんの基調講演など。中小企業向け。▼日時など 10月29日（金）午後3時～4時30分、市総合文化芸術センター本館。無料。オンライン参加可（要予約）。▼申込 受付中。枚方市スポーツ協会ホームページの専用メールアドレスに住所・氏名・電話番号・事業所名、セミナー名を書いて同協会へ。先

起業について学びませんか

会社を売って買って起業家に ベンチャー型事業承継

起業の選択肢としてのM&Aについてのメリット・注意点。▶日時など 10月27日（水）午後1時～3時、枚方Tサイト（岡東町）。無料。▶申込 受付中。枚方Tサイトホームページ（<https://store.tsite.jp/hirakata/event/>）または電話で北大阪商工会議所寝屋川支所（☎828・5151）へ。先着35人。

法人設立・資金調達について 学ぶセミナー

▶日時など 10月16日（土）午後2時、枚方Tサイト（岡東町）。無料。▶申込 受付中。枚方Tサイトホームページ（<https://store.tsite.jp/hirakata/event/>）または電話で北大阪商工会議所（☎843・5154）へ。先着35人。

●商工振興課 ☎841・1381、☎841・1278

着50人。
●枚方市スポーツ協会 ☎898・0200、☎898・0201、<http://hirakata-takyo.org/>

産業雇用安定助成金

新型コロナウイルス感染症の影響で事業活動を一時的に縮小した事業主が労働者の雇用を維持するため在籍させたまま他の事業所に出向させた場合、その出向に要した賃金や経費の一部を助成します。対象は労働者を送り出す出向元事業主と労働者を受け入れる出向先事業主。詳細はハローワーク枚方（☎841・3363、31#）へお問い合わせを。

●商工振興課 ☎841・1381、☎841・1278

子育て・教育

高齢者

健康・福祉

スポーツ

安全安心

税・保険

環境・まちづくり

産業・求人・就労

催しなど

その他

競争入札参加の資格申請

建設工事・物品購入・業務委託（その他委託、建設コンサルタントなど）の競争入札参加希望者の資格申請・登録業種追加申請（建設工事除く）を受け付けます。▼申請期間 10月11日～11月19日。登録有効期間および申請方法など詳細は10月1日から市ホームページ参照。

☎契約課 ☎841・1345、☎841・2015

求人募集はハローワーク枚方の活用を

求人者マイページを開設すると24時間いつでも募集ができます。また求人者の提出から採否登録まで一括で管理することも可能。専門スタッフによる訪問相談の活用も。詳細はハローワーク枚方（☎841・3363、31#）へお問い合わせまたはハローワークインターネットサービス（☎https://www.hellowork.nhw.go.jp/）参照。
☎商工振興課 ☎841・1381、☎841・1278

現場改善セミナー

現場改善の着眼点と方法を講義と模擬演習で解説します。3S（整理・整頓・清掃）活動に取り組む工場をオンラインで見学。講師は大阪工業大学情報科学部教授の皆川健多郎さん。▼日

求人

時など 10月22日（金）午前9時～午後4時・11月5日（金）午前9時～午後4時30分、輝きプラザきらら。全2回。対象はものづくり企業の経営者やリーダー、現場担当者。無料。筆記用具・昼食持参。▼申込 10月4日午前10時から電話またはファクス（住所・氏名・事業所名・業種・電話番号・電子メールアドレス、セミナー名を明記）・地域活性化支援センターホームページのメールフォームで同センターへ。先着14人。

☎地域活性化支援センター ☎050・7105・8080、☎851・5384、☎https://www.hirakata-kassei.jp/

**給食調理補助
会計年度任用職員登録**

市立学校給食の調理補助、食器洗浄作業など。平成15年4月1日以降に生まれた人。勤務はさだ西学校給食共同調理場および市立小学校に付設する学校給食調理場で給食実施日の午前8時15分～午後4時（月平均12日程度）。時給967円～1008円（市条例改正で変動の場合あり）。▼申込 随時受け付け。履歴書を持参の上、本人が輝きプラザきらら3階おいしい給食課へ。

小中学校講師として働きませんか

☎おいしい給食課 ☎050・7105・8032、☎851・1744
小中学校の教員免許状を持ち（取得見込可）、市立小中学校で資格を生かして働くことを検討中の人に仕事内容や勤務条件などを説明。▼日時など 10月29日（金）午後1時30分～2時30分、輝きプラザきらら。無料。▼申込 電子メールまたはファクスに住所・氏名・電話番号、説明会名、所有免許を書いて学校教育室（教職員担当）へ。電話・当日受け付け可。

☎学校教育室（教職員担当） ☎050・7105・8040、☎851・2172、☎kyoshok@city.hirakata.osaka.jp

**ひらかた子ども発達支援センター
臨時心理相談員登録**

ひらかた子ども発達支援センターや保育所などを巡回し発達相談など。公認心理師または臨床心理士の資格を有し、新版K式発達検査2001の実施経験がある人。登録期間は3年間。雇用は募集状況に応じて随時案内。勤務は平日午前8時45分～午後5時15分（勤務日・時間は応相談）。雇用期間は年度内の必要な期間（更新あり）。時給1611円（経験年数などに応じて変更の場合あり）。▼申込 随時受け

付け。事前に同センターへ連絡の上、写真付きの履歴書および資格証の写しを持って本人が同センターへ。

☎ひらかた子ども発達支援センター ☎807・5373、☎898・4173

**短大・高校等卒
令和3年度市職員採用試験**

職種は左表の通り。1次試験（適性検査SCOA）は10月26日～11月2日。拡大文字、点字または音声パソコンでの受験も可。▼申込 10月12日～20日に市ホームページ内の専用サイトです人事課へ。詳細は10月6日から別館6階人事課などで配布する募集要項（市ホームページから取り出し可）参照。

☎人事課 ☎841・1281、☎846・2271

**▼令和3年度市職員採用試験
（短大・高校等卒対象）**

職種	採用予定人数	受験資格	
		生年月日	資格要件
事務員	各1人程度	平成10年4月2日以降	—
技術職（土木職）			土木に関する専門課程を修了した人

新型コロナの影響で掲載イベントを中止・延期する可能性があります。イベント参加時はマスク着用など対策を。

▼保育所等会計年度任用職員

職種名など	勤務時間	報酬(注)
(1)保育士 保育士資格を有する人	フルタイム 平日午前8時45分～午後5時15分 午前8時～午後4時30分のシフト勤務あり 半日 平日午前9時～午後1時、1時～5時 いずれも行事等により土曜勤務あり ※勤務時間は要相談	時給 1179円
(2)看護師 看護師または准看護師 免許を有する人	平日午前8時45分～午後5時15分 ※行事等により土曜勤務あり	時給 1377円
(3)調理員 調理師免許を有する人	平日午前8時45分～午後4時45分	時給 1008円
(4)調理補助 資格不要	平日午前8時45分～午後4時45分 ※勤務時間は要相談	時給 972円
(5)保育補助 延長保育に従事(未経験可)・資格不要	週6日のうち週15時間程度 午前7時～午後7時の間で、朝夕の時間帯(午前7時～10時30分、午後3時30分～7時)を中心にシフト制により勤務	時給 1033円
(6)用務員 資格不要	平日午前8時45分～午後4時45分	時給 1008円

▼幼稚園会計年度任用職員

職種名など	勤務時間	報酬(注)
(7)保育指導員 幼稚園教諭免許または 保育士資格を有する人	週6日のうち週15時間程度 ※午前7時～午後7時の間で午前7時～10時、午後4時～7時を中心にシフト制で勤務	時給 1243円
(8)生活支援員 支援教育や介護関係の 従事経験者または子育て 経験者	午前7時～午後7時の間で1日4時間～6時間 土曜勤務あり	時給 1033円
(9)特別加配支援員 幼稚園教諭免許または 保育士資格を有する人	平日午前9時～午後3時の間で1日4.5時間	時給 1243円
(10)フルタイム臨時講師 幼稚園教諭免許を有する 人	午前8時30分～午後5時	月額 19万 5910円
(11)看護師 看護師または准看護師 免許を有する人	午前8時30分～午後5時 午前9時～午後2時を中心に勤務時間は要相談	時給 1500円
(12)保育補助員 資格不要	週6日のうち週15時間程度 ※午前7時～午後7時の間で午前7時～10時、午後4時～7時を中心にシフト制により勤務	時給 1033円

(注)金額は、在職期間等に応じ変更となる場合があります。

※市規定の範囲内で、年次有給休暇の付与、期末手当の支給あり(在職期間に応じて割り落としあり)。勤務時間などにより社会保険に加入。(8)(9)(11)は学期間雇用可。

▼会計年度任用職員

【職種名・採用予定人数】	受験資格	担当課・連絡先
【生活困窮者相談支援員・1人程度】	生活困窮者への相談または就労支援業務への従事経験(社会福祉行政、雇用労働行政、社会福祉施設業務、その他社会福祉に関する相談または就労支援業務への従事経験を含む)が2年以上ある人。または社会福祉士、精神保健福祉士のいずれかの資格を有する人。	福祉事務所(健康福祉総合相談担当) ☎ 841・1401 ☎ 841・5711
【精神障害者生活相談員・1人程度】	社会福祉士または精神保健福祉士の資格を有する人。	福祉事務所(障害福祉担当) ☎ 841・1457 ☎ 841・5123

保育所等・幼稚園
会計年度任用職員登録

職種は左表の通り。登録期間は3年間。雇用期間は年度内の必要な期間(更新あり)で募集状況に応じて随時案内。勤務場所は(1)～(4)各保育所またはひらかた子ども発達支援センター(5)

(6)各保育所(7)～(12)各幼稚園。▼申込
随時受け付け。写真付きの履歴書を持って市役所別館5階公立保育幼稚園課へ。(1)は保育士証の写し(2)(11)看護師または准看護師免許の写し(3)調理師免許の写し(7)(9)幼稚園教諭免許または保育士証の写し(10)幼稚園教諭免許の写しを持参。

会計年度任用職員

公立保育幼稚園課 ☎ 841・1473、☎ 841・4319
職種は下表の通り。勤務時間、報酬等、各条件は職種によって異なります。雇用期間は12月1日～来年3月31日(再度任用の場合あり)。資格・免

許はいずれも採用日までに取得見込み含む。複数職種の申し込み不可。▼申込
10月1日～7日に市ホームページの専用サイトから人事課へ。インターネット環境がない場合は同課へお問い合わせを。詳細は各募集要項参照。
☎ 人事課 ☎ 841・1281、☎ 846・2271

子育て・教育

高齢者

健康・福祉

スポーツ

安全安心

税・保険

環境・まちづくり

産業・求人・就労

催しなど

その他

▼市立ひらかた病院正職員

職種名	採用予定人数	受験資格
(1)看護師	若干名	昭和53年4月2日以降生まれの有資格者※
(2)臨床工学技士	各1人程度	昭和61年4月2日以降生まれの有資格者で、病院で2年以上の勤務経験がある人。
(3)事務職員【地域連携枠】		昭和58年4月2日以降生まれで病床数が約100床以上の医療機関で3年以上の勤務経験があり、普通自動車運転免許を有する人。

※資格取得見込み含む。

▼市立ひらかた病院会計年度任用職員

職種名	採用予定人数	受験資格
(4)看護師(交代勤務)	3人程度	看護師免許を有する人
(5)夜勤専従看護師	2人程度	
(6)看護助手		看護補助業務や介護業務に関心がある人
(7)臨床検査技師	各1人程度	臨床検査技師免許を有する人
(8)臨床工学技士		臨床工学技士免許を有する人
(9)薬品管理事務員		ワード・エクセルの操作が初級以上の人
(10)施設管理員		第2種電気工事士資格を有する人

市立ひらかた病院
正職員・会計年度任用職員

職種は左表の通り。

◆正職員 年度途中および来年4月採用。
◆会計年度任用職員募集 勤務時間、

報酬などの条件は職種によって異なります。雇用期間は来年3月31日まで(更新の場合あり)。免許・資格はいつでも採用日の前日までに取得見込みであること。複数職種の申し込み不可。
▼申込 (1)〜(3)10月1日〜13日(4)〜(10)随時受け付け。所定の申込書、住所・

就 労

若者しごと
マッチングフェスタ

市内が就業地で正社員を求人する企業40社の合同企業説明会・業界研究会。対象はおおむね40歳未満の求職者および来年以降大学等卒業予定の学生。▼日時など 10月26日(火)・27日(水) 午前11時〜午後4時、くずはモールヒカリノモール1階。当日直接会場へ。市ホームページで参加企業の一覧とPR動画を公開中。

☎商工振興課 ☎841・1381、
☎841・1278

しごと準備セミナー
応募書類・面接対策

応募書類の書き方、面接の受け方のポイントを解説。対象は15歳〜49歳で1年以内の就労を目指す無業の人。▼日時など 10月28日(木)午後2時〜4時、市民会館集会所。無料。利用登録が必要。▼申込 10月1日午前9時から電話で北河内地域若者サポートステーション(☎・☎841・722

氏名を書き84円切手を貼った返信用封筒を簡易書留で〒573-1013同病院総務課へ。詳細は募集要項参照。
☎市立ひらかた病院総務課 ☎847・2825
7・2821代、☎847・2825

5)へ。先着8人。

☎商工振興課 ☎841・1381、
☎841・1278

雇用保険の各種届け出には
電子申請の活用を

自宅やオフィスからインターネットで24時間いつでも雇用保険に関する届け出ができます。詳細はハローワーク枚方(☎841・3363、21#)または厚生労働省ホームページ(☎https://www.mhlw.go.jp/index.html)参照。

☎商工振興課 ☎841・1381、
☎841・1278

就職活動には
求職者マイページが便利

ハローワークインターネットサービスでは全国のハローワークで受け付けた求人情報がスマートフォンやパソコンで検索できます。求職者マイページを開けると、検索条件やお気に入り求人、応募した求人や紹介状の確認、応募先とのメッセージのやり取り、選考結果なども確認できます。詳細はハローワーク枚方(☎841・3363、41#)へお問い合わせまたはハローワークインターネットサービス(☎https://www.hellowork.mhlw.go.jp/)参照。

☎商工振興課 ☎841・1381、
☎841・1278

催しなど

牧野生涯学習市民センター

☎050・7102・3137
☎851・2566

盲導犬とわたしの暮らし

盲導犬ユーザーが日常生活について話します。盲導犬の手引き体験も。▼日時など 10月23日(土)午前10時〜11時。無料。▼申込 10月1日午前10時から電話で同センターへ。先着30人。

ジャズコンサート

スタンダードジャズや映画音楽、ポップスなどを演奏。▼日時など 11月6日(土)午後1時30分〜3時30分。チケット800円(当日1000円)。▼申込 10月3日午前10時から電話で同センターへ。先着50人。

枚方公園青少年センター

☎050・7102・3145
☎843・4699

枚方市少年少女合唱団
新入団員募集

練習は毎週土曜午後2時〜4時・毎週日曜午前9時30分〜11時30分。対象は平成15年4月2日〜26年4月1日生まれの人。保護者会費年間6000円

程度(楽譜代など別途必要)。▼申込 10月1日〜21日の午前10時〜午後5時に電話またはファクス(氏名・学校名・学年・電話番号を明記)で同センターへ。発声テストは10月23日(土)午後4時15分。

旧田中家鋳物民俗資料館

☎050・7105・8097
☎858・4665
〒573-0155 藤阪天神町5-1

七宝講座
アクセサリーを作ろう

ネットレスやブローチを作ります。▼日時など 10月13日(水)午後1時30分〜3時30分。参加費1300円。



▼申込 10月5日までに往復はがきまたはファクス・市ホームページのメールフォームに参加者全員の住所・氏名・電話番号・ファクス番号、講座名を書いて同館へ(1申し込み2人まで)。抽選で12人。

バーナーワーク講座
はじめてのトンボ玉作り

アクセサリーになる色鮮やかなトン

ボ玉を3個程度作ります。▼日時など 10月21日(木)午前10時〜午後0時30分(2)1時30分〜4時。参加費各2500円。作業しやすく汚れてもよい服装用。▼申込 10月12日までに往復はがきまたはファクス・市ホームページのメールフォームに参加者全員の住所・氏名・電話番号・ファクス番号、講座名、希望回(1)〜(2)を書いて同館へ(1申し込み2人まで)。抽選で各10人。

こだわりの逸品
スズのぐい呑み作り

手軽に鋳造体験。▼日時など 10月23日(土)午前10時〜午後3時。参加費4000円。昼食持参。作業しやすく汚れてもよい服装用。▼申込 10月13日までに往復はがきまたはファクス・市ホームページのメールフォームに参加者全員の住所・氏名・電話番号・ファクス番号、講座名を書いて同館へ(1申し込み2人まで)。抽選で6人。

ちよいと展「伝えるごっこ」

看板や引札など、情報を伝えるために使われた民具を展示。▼期間など 10月16日(土)〜来年1月10日(祝)午前9時30分〜午後5時(入館は4時30分まで)。無料。直接会場へ。

◆土間トーク 学芸員と展示について自由に話します。▼日時など 10月30日(土)・11月23日(祝)午後2時〜2時20分。無料。当日直接会場へ。

◆学芸員こぼれ話 展示に関連するテーマで話します。▼日時など 11月14日(日)午後1時〜3時。無料。当日直接会場へ。

彫金のシルバリング作り

銀の地金から指輪を作ります。▼日時など 10月16日(土)午前10時〜午後5時。参加費2400円。昼食持参。作業しやすく汚れてもよい服装用。▼申込 10月6日までに往復はがきまたはファクス・市ホームページのメールフォームに参加者全員の住所・氏名・電話番号・ファクス番号、講座名を書いて同館へ(1申し込み2人まで)。抽選で12人。

子育て・教育

高齢者

健康・福祉

スポーツ

安安心心

税・保険

環境・まちづくり

産業・求人・就労

催しなど

その他

楠葉生涯学習市民センター

☎050・7102・3131
☎855・4971

シアタのスマートフォン講座

スマートフォンを持っていない人も参加可。▼日時など 10月11日(月)午前10時。無料。▼申込 10月1日午前10時から電話またはファクス(氏名・電話番号、講座名を明記)で同センターへ。先着15人。

ジュニアアートクラス
名画を形にしよう

ピカソの名画「泣く女」などを紙粘土で表現。講師はおとなアートこどもアート主宰の小原緑さん。▼日時など 11月7日(日)午前10時～11時30分・午後1時～2時30分。対象は小学生。参加費各500円。▼申込 10月3日午前10時から電話で同センターへ。先着各10人。

わたしのまちKUNZUHAの
レシピブックを作ろう

楠葉栽培の新米に合うオリジナルレシピを募集。ジャンル不問。集まったレシピは本にして参加者に進呈し、施設に配架。対象は事前に新米300gを同センターへ取りに来られる人。無料。▼申込 10月1日～31日に電話で同センターへ。レシピ提出は11月1

日～30日。先着10人。

サンサン人形劇場

人形劇団ころりん「パネルシアター」「ねずみのなる木」ほか。▼日時など 10月17日(日)午後1時30分。無料。▼申込 10月2日午前10時から電話またはファクス(氏名・電話番号・参加人数、イベント名を明記)で同センターへ。先着12組(1組4人まで)。

サンプラザ
生涯学習市民センター

☎846・5557
☎843・8620

人形劇中級講座・講演会

「原作から立ち上がり動き出すまで」をテーマに「人形劇100ぴきのくまさん」の制作工程を上演を交えて講演。講師は京都で活動している「人形劇・ファミリーひみちやたい」のひろふみさんとさえこさん。▼日時など 11月12日(金)午前10時30分～正午。無料。▼申込 10月18日午前10時から電話で同センターへ。窓口可。先着30人。

市民の森

☎850・2274
☎850・6233

秋の山野草展

▼日時など 10月15日(金)～17日(日)午

前9時～午後4時30分(最終日は3時まで)。無料。直接会場へ。

秋の緑化フェア

花苗やバラ鉢の販売。スライムやスパーボール作りのワークショップも。▼日時など 10月16日(土)～24日

(日)。無料。直接会場へ。

バラセミナー

▼日時など 10月23日(土)午後1時30分～3時。参加費500円。▼申込 10月1日から市民の森へ。電話可。先着15人。

キャンプフェスティバル2021



10月24日(日)午前10時～午後3時
野外活動センター



プログラムは下表の通り。キッチンカーで食事販売あり。荒天中止。

▶申込 (1)～(4)10月15日までに電話または同センターホームページのメールフォームで同センターへ(5)当日直接会場へ。詳細は同センターホームページ参照。

イベント	参加費	抽選
(1)チェーンソーアート体験	5500円	4人
(2)ドローン操縦	1000円	30人程度
(3)ツリークライミング	2000円	15人程度
(4)木・竹クラフト体験	無料	—
(5)チェーンソーアートの実演見学、大型望遠鏡で太陽観望など		

☎野外活動センター

☎858・0300、☎858・0048、
http://hirakata-taikyo.org/ha0/



南部生涯学習市民センター

☎050・7102・3143
 ☎860・0501
 〒573-0084 香里ヶ丘1-1-2

たのしい陶芸 来年の干支「とら」を作ろう

釉かけ、焼成は陶芸スタッフが担当し、約1カ月半後に完成。▼日時など
 10月22日(金)午前9時40分～正午(2)午後1時40分～4時、23日(土)午前9時40分～正午(4)午後1時40分～4時。対象は中学生以上。参加費各1200円。古いタオル持参。▼申込 往復はがきに住所・氏名・電話番号、講座名、第1希望・第2希望(1)～(4)を書いて同センターへ。10月10日必着。抽選で各15人。

ハロウィンに花を飾ろう

生花に触れて自然や命を感じます。▼日時など 10月24日(日)午前10時30分(2)午後1時。対象は中学生・高校生。参加費各1000円。花ばさみ(料理ばさみ)・筆記用具・手拭き・持ち帰り用の袋持参。▼申込 10月1日午前10時から電話またはファクス(氏名・電話番号、講座名を明記)で同センターへ。先着各10人。

ユーカリ川柳道場

初心者歓迎。選者が講評・添削し秀

子育て・教育

高齢者

健康・福祉

スポーツ

安安心心

税・保険

環境・まちづくり

産業・求人・就労

催しなど

その他

シニアの音楽 レクリエーション

懐かしい曲を楽しみリズムに合わせて体を動かします。▼日時など 10月21日(木)午前10時～11時。無料。タオル・飲み物持参。▼申込 10月7日午前10時から電話またはファクス(町名・氏名・電話番号、イベント名を明記)で同センターへ。先着35人。

津田生涯学習市民センター

☎050・7102・3139
 ☎859・6600
 〒573-0121 津田北町2-25-3

シルバークラレッジ講座「知っておきたいキャッシュレス」

注意点や貯めたポイントの使用方法を学びます。▼日時など 10月15日(金)午前10時30分～正午。無料。▼申込 10月3日午前10時から同センターへ。電話・ファクス(氏名・電話番号、イベント名を明記)可。先着15人。

パーソナルカラーであたらしい自分を発見

色彩学の基礎を学んで自分に似合う

サンサン人形劇場

「すー」のテーブルシアター「みんなたろう」・人形劇屋de・コッペ「りんごがたべたいねずみくん」「歌のおもちや箱」。▼日時など 11月14日(日)午後1時30分。無料。▼申込 10月4日午前10時から電話またはファクス(氏名・電話番号、イベント名を明記)で同センターへ。窓口可。先着50人。

里山散策 穂谷くす智神社

▼日時など 10月28日(木)午前10時～午後3時。荒天中止。対象は20歳以上の健康で約10km歩ける人。無料。弁当・水筒・雨具・杖など持参。滑りにくい靴着用。▼申込 往復はがきに住所・氏名(ふりがな)・年齢・電話番号、イベント名を書いて同センターへ(1申し込み2人まで)。10月10日必着。抽選で25人。

初級人形劇講習会

来年3月19日(土)のひらかた人形劇フェスティバルで発表。▼日時など 11月11日(木)・25日(木)・12月9日(木)・16日(木)・1月13日(木)・27日(木)・2月10日

レコードコンサート

本格的なオーディオで音楽を楽しもう。レコード・CDなど持参可。▼日時など 10月16日(土)午後2時～4時。無料。▼申込 10月4日午前10時から同センターへ。電話・ファクス(氏名・電話番号、イベント名を明記)可。先着40人。

枚方宿鍵屋資料館

☎0843・51280
<http://kagiya.hikatakankou.org/>

鍵屋太兵衛商店

五六市に合わせて主屋で枚方銘菓や枚方ゆかりの物産、鍵屋グッズ、くわんこグッズなどを販売。1000円以上購入でオリジナル一筆箋、プレゼント。▼日時など 10月10日(日)午前10時～午後4時。当日直接会場へ。

琵琶で聴く平家物語と方丈記

筑前琵琶奏者の川村旭芳さんが平家物語「祇園精舎」や方丈記「元暦の大地震」などを原文で語ります。▼日時など 11月3日(祝)午後2時。参加費2200円、高校生・大学生2100円、小・中学生1000円。▼申込 10月1日午前9時から電話で同館へ。先着50人。

クルーズ船で淀川浪漫紀行

デッキに上げられる「ひまわり」で行く淀川の旅。語り部による淀川流域の解説も。見どころはパナマ運河形式の毛馬閘門通過体験。同館入館券・鍵屋や枚方のお土産付き。▼日時など 11月6日(土)・11日(木)・13日(土)・14日(日)・20日(土)・12月12日(日)。上り⇨八軒家浜船着場午前9時30分発↓枚方船着場午後0時30分着。下り⇨枚方船着場午後

1時30分発↓八軒家浜船着場午後4時30分着。参加費各5000円。▼申込 受付中。電話で大阪水上バス(株)☎0570・07・5551へ。先着各50人。

季節を楽しむ講座「月」

「後の月」「十三夜」を愛でる文化について解説。講師はびわこ学院大学教授の奥戸一郎さん。▼日時など 10月9日(土)午後2時～4時。参加費600円、小・中学生400円。▼申込 10月2日午前9時から電話で同館へ。先着20人。

林家愛染さんと楽しむ落語の世界

落語家の林家愛染さんと桂小留さんによるお囃子紹介・落語会。開館20周年記念事業。▼日時など 10月30日(土)午後2時。参加費1500円、小・中学生1300円。▼申込 10月4日午前9時から電話で同館へ。先着50人。

開館20周年記念展 菊人形のつくりかた 花と技の融合

菊人形が表舞台に出るまでの過程を解説。▼期間など 10月15日(金)～12月15日(水)午前9時30分～午後5時(入館は4時30分まで)。入館料2000円、学生証提示で1000円、中学生以下無料。

◆関連イベント (1)関連講座「ひらかた

「た大菊人形の歴史」 講師は菊人形研究家の川井ゆうさん。(2)「菊人形の菊付け実演会」 講師は京阪園芸株式会社 福田実さん。▼日時など (1)10月16日(土)午後1時30分～3時(2)11月6日(土)1時30分～2時30分。参加費(1)600円、小・中学生400円(2)500円、小・中学生300円。▼申込 10月3日から電話で同館へ。先着(1)40人(2)30人。

御殿山 生涯学習美術センター

☎050・7102・3135
 ☎847・8351
 〒573-1182 御殿山町10-16
<http://www.hiramanatsuna.jp/goten/ama/>

ワークショップ 水墨4コマ漫画

11月8日(月)～12月10日(金)のアトリエ美術館Vol.25「onomatopieia map 高橋良展」でのワークショップ。講師は水墨画家の高橋良さん。水墨画と音がテーマの4コマ漫画を和紙で作り、ロビーに展示。▼日時など 11月13日(土)午前10時～午後5時。対象は中学生以上。参加費1000円。▼申込 10月9日午前10時から同センターへ。電話可。先着10人。



アートフラッシュュ出展者募集

対象は枚方市や京阪・学研都市沿線を中心に活動する若手作家。来年3月に2週間程度展示。無料。▼申込 同センターにある申請書(同センターホームページから取り出し可)と作品写真・略歴などを同センターへ。11月30日必着。選考結果は12月下旬までに郵送で通知。詳細は同センターホームページ参照。

いま、スズキコージを読もう

絵本作家のスズキコージさん本人や作品へのメッセージ・コメントを募集。来年2月13日(日)～27日(日)の作品展で展示。▼申込 各図書館・生涯学習市民センターにある回収ボックスへ。詳細は同センターホームページ参照。

大人の折り紙教室

クリスマスリースを作ります。▼日時など 11月8日(月)午後1時30分～3時30分。参加費2000円。▼申込 10月8日午前10時から同センターへ。電話可。先着15人。

作品合同展

同センターで創作活動を行う団体や個人が絵画・版画・写真、陶芸・木彫などを展示。バザーあり。▼期間など 10月22日(金)～24日(日)午前9時～午後5時。無料。直接会場へ。

枚方市総合文化芸術センター

先行予約会員 無料

【CLUB H-Arts】会員募集中

詳細は右記コード参照。



名作特選シリーズ 新国立劇場バレエ団 クラシックバレエハイライト2022



撮影：鹿摩隆司

日本で唯一国立の劇場に所属するバレエ団が枚方に。古典から現代振付師の作品まで多彩なレパートリーの中から名作を厳選。▶日時など 1月29日(土)午後2時、関西医大 大ホール。▶チケット A席 6500円、B席 5500円、C席 4500円。全席指定。下記チケット販売場所(1)～(6)で販売。

NHK「新・BS日本のうた」公開収録の観覧



出演は市川由紀乃、オール巨人、川中美幸、クミコ、香西かおり、小林幸子、天童よしみ、みちのく娘!、八代亜紀(五十音順)。▶日時など 11月11日(木)午後6時、関西医大 大ホール。無料。▶申込 10月22日正午までにNHK ホームページの専用フォーム(☞<http://www.nhk.or.jp/osaka/>)参照。詳細はNHK大阪放送局(☎06・6941・0431、平日午前10時～午後6時)へお問い合わせを。

出演は市川由紀乃、オール巨人、川中美幸、クミコ、香西かおり、小林幸子、天童よしみ、みちのく娘!、八代亜紀(五十音順)。▶日時など 11月11日(木)午後6時、関西医大 大ホール。無料。▶申込 10月22日正午までにNHK ホームページの専用フォーム(☞<http://www.nhk.or.jp/osaka/>)参照。詳細はNHK大阪放送局(☎06・6941・0431、平日午前10時～午後6時)へお問い合わせを。

チケット

- ◆先行予約 10月9日午前10時から(1)(2)で受付
- ◆一般販売 10月20日午前10時から(1)～(6)で受付
- ◆センター本館窓口(午前10時～午後8時) 10月21日から残席がある場合のみ

- (1)チケットシステム(24時間) ☞<https://hirakata-arts.jp/ticket/>
- (2)電話(午前10時～午後5時) ☎0570・008・310 (ナビダイヤル)



- (3)チケットぴあ ☞<https://t.pia.jp/>
- (4)ローソンチケット ☞<https://l-tike.com/>
- (5)e+ (イープラス) ☞<https://eplus.jp/>
- (6)ひらかた観光ステーション

☞枚方市総合文化芸術センター本館 〒573-1191 新町2丁目1番60号
☞<https://hirakata-arts.jp/>、☎845・4910、☎845・4912 ※休館日・年末年始除く

アウトドアクッキング ダッチオーブンでパン作り

穂谷の枝豆を入れたパン焼きに挑戦。甘味作りも。▶日時など 10月31日(日)午前10時～午後2時。荒天中止。参加費1組5000円。軍手・水筒・タオル・ビニール袋持参。▶申込 10月15日まではがきまたはファクス・同センターホームページのメールアドレスに住所・代表者氏名・電話番号、イベント名、参加人数を書いて同センターへ。抽選で8組(1組2～4人)。

星空観望会

望遠鏡で星空観望。曇天・雨天時は星の話とプラネタリウム。▶日時など 10月10日(日)午後7時(2)8時10分、31日(日)7時(4)8時10分。中学生以下保護者同伴。参加費各500円(就学前児無料)。▼申込 (1)10月3日(3)10日午後5時まではがきまたはファクス・同センターホームページのメールアドレスに氏名・電話番号・イベント名、希望回(1)～(4)を書いて同センターへ。抽選で各20人。

☎8588・0300
☎8588・0048
〒573-0114 穂谷4550
☞<http://hirakata-talkyoo.org/ha>

子育て

高齢者

健康・福祉

スポーツ

安全安心

税・保険

環境・まちづくり

産業求人

催しなど

その他

蹉跎生涯学習市民センター

☎050・7102・3133
FAX831・5337

大人の塗り絵講座

花や古典柄などから選んで色鉛筆で塗ります。▼日時など 10月23日(土)午前10時～正午。参加費300円。▼申込 10月2日午前10時から同センターへ。電話可。先着20人。

講座「谷崎潤一郎の世界」

代表作「細雪」をテーマに谷崎潤一郎記念館の学芸員が解説。▼日時など 10月30日(土)午前10時30分～正午。無料。▼申込 10月3日午前10時から同センターへ。電話可。先着40人。

レインボー鶴を折ろう

折り方は3通り。▼日時など 10月16日(土)午前10時～11時30分。対象は小学生以上(低学年保護者同伴)。参加費300円。▼申込 10月1日午前10時から同センターへ。電話可。先着20人。



カワセミュージックフェスティバル

枚方ゆかりのバンド「funny Skash」などの音楽ライブ。キッチンカーや模擬店も。にぎわい空間創出事業。▼日時など 10月16日(土)午前10時30分～午後4時、ニッパーク岡東中央。荒天中止。無料。詳細は同フェスティバル実行委員会(☎050・6871・4523)へお問い合わせを。

☎観光交流課 ☎841・1357、841・1278

天野川セイタカヨシでオリジナル商品作りませんか

天野川流域に自生する植物「セイタカヨシ」のパウダーを商品開発に使用する事業者には有償提供。1袋100g1000円。▼申込 受付中。申込書(市ホームページから取り出し可)を枚方・交野天の川ツーリズム推進協議会事務局(北大阪商工会議所きらら事務局所内)へ。なくなり次第終了。詳細は同事務局(☎080・9176・9293、http://www.kitasakac.go.jp/)へお問い合わせを。
☎観光交流課 ☎841・1357、841・1278

日本語ボランティア養成講座

日常生活や読み書きに困っている外

国人に日本語を指導する方法を学びます。講師は大阪YWCA日本語教師会スタッフ。初めて受講する人優先。▼日時など 10月26日(来月1月18日)の毎週火曜(11月23日・年末年始除く)午前10時～11時30分、サンプラザ生涯学習市民センター。全10回。参加費1万円。▼申込 往復はがきまたは電子メールに住所・ふりがな付き氏名・電話番号、講座名、過去の受講回数を書いて〒530-0026大阪市北区神山町11-12大阪YWCA日本語教師会(✉kyoshika@osaka.ywca.or.jp)へ。10月15日必着。抽選で18人程度(最少催行人数15人)。

☎観光交流課 ☎841・1357、841・1278

ばばあちゃんとあそぼう さとうわきこ絵本原画展

40点の絵本原画を展示。枚方市ことも夢基金活用事業。▼期間など 10月27日(水)～11月9日(火)、中央図書館。無料。直接会場へ。

◆開催直前人形劇「せんたくかあちゃん」など。▼日時など 10月23日(土)・24日(日)午後2時、同図書館。無料。▼申込 10月11日午前10時から市ホームページのメールフォームで同図書館へ。先着各50人。

☎中央図書館 ☎050・7105・8121、☎851・0962

新型コロナの影響で掲載イベントを中止・延期する可能性があります。イベント参加時はマスク着用など対策を。

秋の図書館まつり2021

10月27日～11月9日の読書週間にあわせ、市立図書館8館6分室で多彩な催しを開催。いずれも無料。申し込みと詳細は各問い合わせ先へ。



内容	日時	申込	場所・問い合わせ
おはなし会スペシャル 絵本の読み聞かせとマジック	11月6日(土)午後2時	当日直接会場へ	中央図書館 ☎050・7105・8121
バリアフリー資料展	10月27日(水)～11月9日(火)午前10時～午後5時		中央図書館 ☎050・7105・8150
中央図書館バックヤード・ツアー	11月3日(祝)午前10時～11時・午後2時～3時	10月4日から電話で同図書館へ。先着各12人	中央図書館 ☎050・7105・8150
あおぞらおはなし会 絵本の読み聞かせ、手遊び、シャボン玉	10月30日(土)午後2時30分～3時	当日直接会場へ	香里ヶ丘図書館 ☎050・7102・3111
大人の塗り絵教室	11月3日(祝)午後2時～4時	中学生以上。10月13日午前9時30分から電話で同図書館へ。先着14人	楠葉図書館 ☎050・7102・3113
おはなし会スペシャル	10月30日(土)午後3時～3時30分	当日直接会場へ	辻田図書館 ☎050・7102・3117
大人の読書手帳	10月27日(水)から	直接会場へ。先着50人	辻田図書館 ☎050・7102・3117
おはなしかいスペシャル	(1)10月30日(土)・11月6日(土)午後3時～3時30分(2)3日(水)午前11時～11時30分	(2)は就学前児。当日直接会場へ	辻田図書館 ☎050・7102・3117
本・雑誌のリサイクル市	11月7日(日)午後1時～4時	当日直接会場へ	
本って素敵 わたしの〇〇が変わりました。 本と紹介文を展示	10月27日(水)～11月9日(火)	直接会場へ	
おりがみおはなし会	10月30日(土)午後3時	3歳以上。当日直接会場へ	牧野図書館 ☎050・7102・3121
上達実感できる鳥のめりえ講座	11月3日(祝)午後2時～3時30分	中学生以上。10月3日午前10時30分から電話で同図書館へ	牧野図書館 ☎050・7102・3121
リサイクルブックフェア	11月7日(日)午前10時～午後3時	当日直接会場へ	
TSUDA-1グランプリ 人気投票上位の児童書キャラクターの本特集			津田図書館 ☎050・7102・3123
本の福袋 子ども向けのおすすめ本をまとめて貸し出し			楠葉図書館 ☎050・7102・3113
秋のスタンプラリー スタンプをためてプレゼントをもらおう	10月27日(水)～11月9日(火)	直接会場へ	菅原図書館 ☎050・7102・3115 津田図書館 ☎050・7102・3123 御殿山図書館 ☎050・7102・3119
リアルミッケ!ひこぼしくんを探せ	10月27日(水)～31日(日)		
おはなし会スペシャル 大きな絵本の読み聞かせ	10月30日(土)午後2時	当日直接会場へ	枚方公園分室 ☎844・7773
児童雑誌のリサイクル市	11月4日(木)～7日(日)		
貸出カードケースのプレゼント	10月27日(水)～11月9日(火)	直接会場へ。先着100人	村野分室 ☎849・2416
スペシャルスタンプ		直接会場へ	藤阪分室 ☎868・1987
おはなし会スペシャル	10月27日(水)午後3時30分	当日直接会場へ	香里園分室 ☎831・6080
本のふくぶくろ		小学生以下。直接会場へ	
スタンプを集めてメダルをもらおう	10月27日(水)～11月9日(火)	直接会場へ。先着20人	宮之阪分室 ☎848・2421
いろいろな賞を受賞した本の特集		直接会場へ	
おはなし会スペシャル	10月30日(土)午後2時～2時30分	当日直接会場へ	氷室分室 ☎859・2562
オリジナルブックカバーのプレゼント	10月27日(水)～11月9日(火)	直接会場へ	

☎中央図書館☎050・7105・8121、☎851・0962

子育て

高齢者

健康・福祉

スポーツ

安全安心

税・保険

環境・まちづくり

産業求人

催し

その他

枚方宿くらわんか五六市

雑貨やアクセサリー、陶器などの手作り・こだわり品のお店が集まります。ステージイベント（GRフェス）同時開催。淀川河川公園枚方地区では「枚方宿みなと五六市」も。▼日時など 10月10日(日)午前10時～午後4時、枚方宿地区。詳細は枚方宿くらわんか五六市 ☎080・1440・5661、<http://www.gorokujichi.net>へお問い合わせを。

☎観光交流課 ☎841・1357、☎841・1278

くらわんかフェスティバル

ジャズダンス・ストリートダンス・キッズチアダンス・河内音頭など元氣あふれる踊りを披露します。▼日時など 11月3日(祝)午前11時～午後5時30分、総合文化芸術センター関西医大ホール。▼チケット 500円、就学前児無料。当日券あり。詳細はくらわんかフェスティバル実行委員会 ☎835・1532へお問い合わせを。

☎観光交流課 ☎841・1357、☎841・1278

初歩の初歩

「枚方市東部の歴史」

地域歴史講座第4回。旧津田村・菅原村・氷室村地域の歴史を学びます。

▼日時など 10月29日(金)午後2時30分～4時、津田生涯学習市民センター。無料。保育(生後6カ月以上の就学前児。先着5人)・手話通訳あり(10月19日までに要予約)。▼申込 10月7日午前10時から電話またはファクス。電子メールに住所・氏名・電話番号、講座名、保育・手話通訳希望の有無を書いて教育政策課へ。先着40人。

☎教育政策課 ☎050・7105・8065、☎851・1711、ksounu-ev@city.hirakata.osaka.jp

**図書館活用講座
バリアフリー読書編1**

図書館が取り組んでいる「読書のバリアフリー」を紹介。▼日時など 10月19日(火)午後2時～3時、中央図書館。無料。▼申込 10月2日午前9時30分から同図書館へ。電話可。先着20人。

☎中央図書館 ☎050・7105・8150、☎050・7105・8152

**ぬいぐるみの
図書館おとまりかい**

ぬいぐるみとお話し会に参加後、ぬいぐるみがお泊まり。▼日時など 10月24日(日)午後3時～4時、蹠跣図書館。お迎えは26日(火)～31日(日)。対象は3歳以上。無料。▼申込 10月1日午

前10時から同図書館へ。先着10人。

☎蹠跣図書館 ☎050・7102・3117、☎834・3901

**大阪のおばちゃんのスーパー
コミュニケーション術**

心をわしづかみにするテクニックを伝授。講師は相愛大学客員教授の前垣和義さん。▼日時など 11月9日(火)午後2時～4時、ラポールひらかた。無料。保育(生後6カ月以上の就学前児。先着2人)・手話通訳あり(10月29日までに要予約)。▼申込 10月12日午前10時からファクスまたは電子メールに住所・氏名・電話番号・ファクス番号、講座名・保育・手話通訳希望の有無を書いて教育政策課へ。先着20人。

☎教育政策課 ☎050・7105・8056、☎851・1711、ksounu-ev@city.hirakata.osaka.jp

ハロウィンゲームパーティ

ゲームに参加して手作りオーナメントをもらおう。本を借りたら遊べます。▼日時など 10月1日(金)～31日(日)、津田図書館。無料。直接会場へ。☎津田図書館 ☎050・7102・3123、☎859・6200

戦争遺跡 妙見山煙突見学会

旧陸軍施設の香里製造所で火薬乾燥に使われた妙見山の煙突を見学。五常

校区コミュニティ協議会と協働。▼日時など 10月30日(土)午前11時～午後3時(説明会は正午・午後1時・2時から各10分程度)、妙見山配水池(香里ケ丘8)。無料。当日直接会場へ。駐車場無し。ペット同伴・飲食不可。

☎人権政策室 ☎841・1259、☎841・1700

**10月18日～24日は
行政相談週間**

相談員は(1)行政相談員(2)土地家屋調査士(3)税理士。相談時間は30分。▼日時など (1)毎週水曜午前9時～正午(要予約) (2)10月7日(木)・21日(木)午後1時～3時(3)28日(木)午後1時～4時・29日(金)午前9時30分～正午。場所は問わずも市役所別館5階広聴相談課相談コーナー。無料。▼申込 10月1日午前9時から電話で同課(専用 ☎861・2006)へ。電話が困難な人のみファクス可。

◆相続・登記・税金・年金など行政なんでも相談所 ▼日時など 11月12日(金)午前10時～午後4時、大阪合同庁舎第2号館共用会議室(大阪市中央区)。▼申込 11月1日～8日(午前9時～午後5時)に電話で近畿管区行政評価局行政相談課 ☎06・6941・8358)へ。

☎広聴相談課 ☎841・1559、☎846・8861

ひらかた市民大学

特色ある各大学の専門的な知識・情報を誰でも学べます（下表）。無料。市内5大学と市で構成する学園都市ひらかた推進協議会主催。
▶申込 10月1日午前10時から電話またはファクス・電子メール・はがき（住所・ふりがな付き氏名・電話番号、イベント名、希望日（1）～（5）を明記）で〒573-8666市文化生涯学習課へ（複数受講可）。

市内の
キャンパスで
学ぼう

日時	テーマ	講師	場所	先着
(1) 10月16日(土) 午後1時～2時30分	新型コロナウイルスの最新トピックス	大阪歯科大学 歯学部 細菌学講座 教授 沖永敏則さん	大阪歯科大学 楠葉学舎	40人
(2) 11月6日(土) 午前11時～正午	起立性調節障害の理解と運動療法・機器の開発	関西医科大学 医学部 小児科学講座 准教授 石崎優子さん	関西医科大学 枚方学舎1階 オープンラウンジ	60人
(3) 11月6日(土) 午後2時～4時	チェロの歴史に見る社会史	関西外国語大学 外国語学部 教授 松田健さん	関西外国語大学 中宮 キャンパス ICC 6411 教室 (ICC ホール)	100人
(4) 11月20日(土) 午前10時～11時30分	大学のプログラミング体験	大阪工業大学 情報科学部 情報システム学科 教授 須永宏さん 准教授 水谷泰治さん	大阪工業大学 情報科学部1号館6階 第4情報処理演習室	60人
(5) 11月27日(土) 午前10時～正午	アーユルヴェーダを取り入れて冬に負けない強い身体をつくろう	摂南大学 看護学部 講師 村瀬由貴さん 助教 田中真佐恵さん	摂南大学 枚方キャンパス 7号館1階 老年・精神・在宅看護学実習室	20人

子ども大学探検隊

「関西外大で英語を使ってみよう！試してみよう！ガイド・ワールドへ・いらっしゃい！」。先生を目指す大学生が「ガイド・ティーチャー」になり一人一人の力を引き出します。
▶日時など 10月23日(土)午前10時～正午、関西外国語大学中宮キャンパス。対象は小学4年生～6年生。無料。
▶申込 10月1日午前10時から電話またはファクス・電子メール・はがき（住所・ふりがな付き氏名・学校名・学年、イベント名を明記）で〒573-8666市文化生涯学習課へ。10月15日必着。抽選で30人。

☎文化生涯学習課 ☎841・1409、☎841・1278、
 ✉bosyu-bunshin@city.hirakata.osaka.jp

中高生大学体験事業

大阪歯科大学医療保健学部のオープンキャンパスで実際の授業や実習を体験。学園都市ひらかた推進協議会事業。
▶日時など 10月3日(日)午前10時、同大学牧野キャンパス。対象は中学生・高校生。無料。
▶申込 同大学ホームページの専用フォーム（☎https://www.osakadent.ac.jp/admission/hsoc_2021.html）で同大学へ。詳細は同大学（☎856・9951）へお問い合わせを。

大阪国際大学公開講座 YouTubeで限定公開

テーマは「身近な世界遺産 古市古墳群」「自然の中でリフレッシュ！自然の魅力や効果」「お家で簡単！転ばぬ先のながら運動」「延ばそう！健康寿命その秘訣は食にあり！？」。公開期間は10月1日(金)～11月30日(火)。無料。
▶申込 11月24日までに同大学ホームページ（☎<https://www.oiu.ac.jp/regional/>）の専用フォームまたは電子メールに氏名、「枚方市公開講座」と書いて同大学（☎collabo+kouza@oiu.jp）へ。詳細は同大学地域協働センター（☎06・6902・0617）へお問い合わせを。

☎企画政策室 ☎841・1254、☎841・3039

子育て・教育

高齢者

健康・福祉

スポーツ

安全安心

税・保険

環境・まちづくり

産業求人・就労

催し

その他

紺野美沙子さん朗読会

女優の紺野美沙子さんによる朗読と講演。枚方人権まちづくり協会15周年記念事業。▼日時など 11月7日(日)午後2時、総合文化芸術センター関西医大 小ホール。無料。保育(生後6カ月)就学前児。先着5人。10月29日までに要予約)、手話・要約筆記・補聴システム・点訳資料あり。▼申込 10月12日午前9時から電話またはフアクス・電子メールに氏名・電話番号、イベント名、保育希望の有無を書いて枚方人権まちづくり協会へ。先着162人。

☎枚方人権まちづくり協会 ☎844・8788、☎844・8799、
✉hiakatajinkenkyokai@wing.ocn.ne.jp

お待ちしていますワン

10月24日(日)午後2時・3時(各30分程度)にひらかた観光大使のくらわんこがひらかた観光ステーションの店長をします。詳細はひらかた観光ステーション(☎843・4125、☎841・7488)へお問い合わせを。

☎枚方文化観光協会 ☎804・0033、☎804・0022

ワインセミナー

歴史街道沿いにある「ワインハウスサノヤ」店主の佐野修さんの話を聞き

ながら5種類のワインを味わいます。オードブル・生ハムとフルーツ・サラダ・パスタ・コーヒーまたは紅茶付き。▼日時など 10月31日(日)正午〜午後2時・5時〜7時、ワインハウスサノヤ(三宅町)。対象は20歳以上。参加費各4000円。▼申込 10月5日午前10時から電話で枚方文化観光協会へ。先着各12人。車での来店不可。

☎枚方文化観光協会 ☎804・0033、☎804・0022

香里団地ウォーク

枚方観光ボランティアガイドの案内で枚方八景のひとつ「香里団地の並木」を含む町並みを約5km歩きます。妙見山の煙突の見学も。お土産付き。▼日時など 11月11日(日)午前10時〜午後0時30分、南部生涯学習市民センター前集合・解散。小雨決行・荒天中止。参加費500円。▼申込 10月4日午前10時から電話で枚方文化観光協会へ(1申し込み2人まで)。先着30人。

☎枚方文化観光協会 ☎804・0033、☎804・0022

まちづくり井戸端会議

3大ルールは(1)自由参加(2)批判しない(3)テーマを決めない。アドバイザーは近畿大学総合社会学部教授の久隆浩さん。オンライン開催の場合あり。▼日時など 10月19日(火)午後6時30分〜

8時、サプリ村野。無料。当日直接会場へ。

☎ひらかた市民活動支援センター ☎805・3537、☎805・3532

秘境天川村 秋のおとな旅

親交の深い奈良県天川村を1泊2日で訪問するバスツアー。▼日時など 11月7日(日)〜8日(月)。対象は2〜4人で参加できる人。参加費3万5000

円。▼申込 往復はがきに参加者全員住所・氏名・年齢・性別・電話番号、イベント名を書いて〒573-0003 2岡東町19-1枚方文化観光協会へ。10月14日必着。抽選で30人。集合場所など詳細は後日通知。詳細は(株)いすゞ旅行(☎844・5101)へお問い合わせを。

☎枚方文化観光協会 ☎804・0033、☎804・0022

自動車文庫 10月

火	杉山手14:20~15:10	12日、26日
	津田南15:40~16:20	
	ファミリーポートひらかた(カ)13:20~14:20	
水	松風荘14:00~14:40	5日、19日
	東中振15:10~16:10	
	東香里(カ)14:30~15:30	
木	桜丘14:30~15:10	13日、27日
	西池之宮15:40~16:20	
	北山南14:20~15:00	
金	山田池15:30~16:10	6日、20日
	釈尊寺(カ)14:30~15:30	
	北山北13:40~14:20	
土	車谷14:40~15:20	14日、28日
	招提大谷15:40~16:20	
	枚方公済病院(カ)14:30~15:50	
日	春日小学校10:10~11:00	7日、21日
	牧野北14:30~15:10	
	樋之上15:30~16:10	
日	市立ひらかた病院(カ)14:00~15:30	運休
	すこやか広場きょうぶん(カ)10:30~11:30	
	星ヶ丘医療センター(カ)14:00~15:30	
日	川越小学校9:40~10:30	2日、16日、30日
	東香里小学校10:50~11:40	
	茄子作15:00~16:00	
日	長尾家具町10:00~11:00	2日、16日、30日
	東山14:00~14:50	
	高野道15:10~16:10	

(カ)…小型ワンボックスカー「カワセミ号」

☎自動車文庫 ☎050・7105・8114、☎851・0962

SDGs de 地方創生カードゲーム体験会

「持続可能な未来社会」をゲームで体感。講師は「SDGs de 地方創生ゲーム」公認ファシリテーターの中野ともみさん。▼日時など 10月17日(日)午後2時〜4時30分、サプリ村野。対象は小学5年生以上。無料。▼申込 10月1日午前9時から専用フォーム(右記コード)でひらかた市民活動支援センターへ。先着20人。



①ひらかた市民活動支援センター ☎805・3537、☎805・3538
②

総合福祉センター市民講座

(1)金銭トラブルに巻き込まれないために(2)キャッシュレス時代のお金の払い方。▼日時など (1)10月7日・11月4日(2)10月28日・11月18日のいずれも木曜午後2時40分〜4時10分、総合福祉センター。無料。▼申込 10月1日午後1時から電話で同センターへ。先着各20人。

①総合福祉センター ☎858・5835、☎859・5479

バスのってスタンプリー くらわんか茶碗をさがせ

路線バスで枚方の名所を巡りスタン

プを集めます。シートは市役所本館・別館、各支所などに設置。景品あり。

▼期間など 10月1日(金)〜1月10日(祝)。無料(交通費自己負担)。京阪バスIC1dayチケットが便利。詳細はひらかた環境ネットワーク会議(☎847・2286、☎807・7873、✉jimukyoku@hiakata-kankyou.net)へお問い合わせ(電話は平日午前10時〜午後4時)または市ホームページ参照。

①土木政策課 ☎050・7102・6505、☎841・4605

秋のおはなし会

音楽パネルシアターやエプロンシアター、絵本の読み聞かせ。▼日時など 10月17日(日)午前9時30分〜10時15分(2)10時30分〜11時15分、サプリ村野。対象は小学生以下の子どもと保護者。無料。▼申込 10月1日午前9時から電話またはファクス・電子メールに氏名・電話番号、講座名、希望回(1)または(2)を書いてひらかた市民活動支援センターへ。先着各20人。

①ひらかた市民活動支援センター ☎805・3537、☎805・3532、✉info@hiakatampo-cnet

ひらかた歴史探検隊 枚方宿を歩こう

枚方市駅〜枚方宿鍵屋資料館を歩いて枚方宿に残る文化財や景観を調べま

す。記録をまとめて自分だけのオリジナルマップを作成。▼日時など 11月7日(日)午前9時30分〜午後0時30分、岡本町公園集合・同館解散。対象は小学生と保護者。参加費子ども1人につき100円。▼申込 10月1日〜22日

に電話またはファクス・市ホームページのメールフォームに参加者全員の住所・氏名・学年・電話番号、イベント名を書いて文化財課へ。先着15組(1組5人まで)。

①文化財課 ☎841・1411、☎841・1278

赤いベレー 30周年記念コンサート

小学唱歌を歌うコンサート。枚方市市民企画イベント促進事業。▼日時など 11月6日(土)午後1時30分〜3時30分、総合文化芸術センター関西医大小ホール。無料。▼申込 10月4日午前10時から電話またはファクス(参加者全員の氏名・電話番号、イベント名を明記)で社会福祉協議会(☎807・3448、☎841・0182)へ。先着100人。

①文化生涯学習課 ☎841・1409、☎841・1278

上達できる鳥のぬりえ講座

講師は野鳥好き画家のひるねさん。手の運動などトレーニングも。▼日時など 11月3日(祝)午後2時〜3時30

分、牧野図書館。対象は中学生以上。無料。▼申込 10月3日午前10時から同図書館へ。10時30分から電話可。先着10人。

①牧野図書館 ☎050・7102・3121、☎855・1022

法の日記念「コロナ禍と人権」ウィズコロナ時代に向けて

10月1日の「法の日」にちなんで映像展示。講師は弁護士の上崎智義さん。▼日時など 10月30日(土)午前10時〜午後4時、京阪枚方市駅中央改札前。無料。当日直接会場へ。

①広聴相談課 ☎841・1559、☎846・8861

司法書士による説明&相談会 成年後見・相続・遺言

(1)「エンディングノートについて」説明会(2)司法書士による個別相談会。▼日時など 11月13日(土)午後1時〜3時(2)午前10時〜午後1時・2時〜4時、ラポールひらかた。無料。▼申込 10月5日から市役所本館・別館受付、各支所・生涯学習市民センターにある申込書をファクスで社会福祉協議会(☎807・5442、☎845・1897)へ。電話可。先着(1)80人(2)60組。

①広聴相談課 ☎841・1559、☎846・8861

子育て・教育

高齢者

健康・福祉

スポーツ

安全安心

税・保険

環境・まちづくり

産業・求人・就労

催しなど

その他

ドリームキャッチャー作り

ビーズや公園の木々を使ってお守りを作ります。▼日時など 10月24日(日)午前10時～11時30分・午後1時30分～3時、王仁公園プール。就学前児・小学生(就学前児保護者同伴)。参加費各500円。▼申込 10月1日午前10時から電話で同公園へ。窓口可。先着各10人。

☎王仁公園 ☎858・3000、☎859・7721

その他

**ボランティア活動を表彰
個人・団体の推薦を**

ボランティア活動を通じて社会に貢献している人のさらなる活躍を期待して表彰します。周囲で活躍している個人・団体を推薦してください。対象はボランティア活動を市内で5年以上行い、その功績が顕著で他の模範となる個人・団体(市内で活動していれば住所・活動拠点は市外可)。▼申込 10月1日～29日に市役所別館3階市民活動課にある申込書(市ホームページから取り出し可)を同課へ。郵送(〒573-8666)・電子メール可。表彰は来年1月予定。

☎市民活動課 ☎841・1273、☎841・5133、✉skatudo@

city.hirakataosaka.jp

**部落差別につながる
調査の依頼は許されません**

結婚差別や就職差別などは重大な人権侵害をもたらします。府の条例では部落差別事象の発生を防止し、基本的人権を擁護するため、部落差別を引き起こすおそれのある個人および土地に関する事項の調査、報告などの行為を規制しています。

☎人権政策室 ☎841・1259、☎841・1700

民事・家事調停手続き相談

民事調停委員または家事調停委員各2人が、各裁判所で調停手続きを利用して紛争を解決する方法を説明。対象は近隣とのめめ事や交通事故、金銭の貸借、相続、離婚などで悩んでいる人。30分以内。▼日時など 10月6日(水)午前10時～午後3時、市民会館集会所。無料。当日直接会場へ。先着順。

☎広聴相談課 ☎841・1559、☎846・8861

**LGBT
コミュニティスペース**

LGBTをはじめとする性的マイノリティの人が気軽に集まり交流できる場。▼日時など 10月19日(火)午後6時。対象は性的マイノリティ当事者と支援者。無料。詳細は男女共生フロ

ア・ウィルへお問い合わせを。

☎男女共生フロア・ウィル ☎843・5636、☎843・5637

**市駅前サービススポット
サンプラザ3号館5階に移転**

現在サンプラザ3号館4階にある市駅前サービススポットを10月14日(木)に閉室し、10月16日(土)から同館5階に移転。詳細は市ホームページ参照。

☎中央図書館 ☎050・7105・8115、☎851・0962

人権擁護委員にご相談を

毎週月曜(午前9時～正午)市役所別館5階広聴相談課で、法務大臣から委嘱された人権擁護委員(左表)が相談に応じます。無料。秘密厳守。

☎人権政策室 ☎841・1259、☎841・1700

▼枚方地区人権擁護委員

氏名	住所
井戸 晴彦	楠葉朝日1
今森 巖	北山1
江崎 千里	東香里南町
岡澤 静晃	津田元町3
門川 幸子	中宮西之町
笹田 初美	藤阪元町3
貞利 富士美	香里ヶ丘4
高橋 節子	印田町
竹内 由紀子	小倉町
津熊 友子	藤阪元町1
中島 秀芳	長尾元町3
西邨 定実	宮之下町
畑中 光昭	田口1
濱本 尚子	養父元町
林 文子	藤阪西町
藤井 いづみ	上島町
吉田 孝司	楠葉並木2

自治会館の建設等を助成

(一財)自治総合センターによる助成。対象は令和4年4月1日～5年3月31日に実施する自治会館などの新築・建て替えまたは自治会館などの主要構造部の大規模修繕およびその施設に必要な備品の整備に必要な費用の5分の3以内(上限1500万円)。▼申込 10月8日までに市役所別館3階市民活動課にある申請書(市ホームページから取り出し可)と必要書類を持って同課へ。

※申請は1団体につき1件。応募が複数ある場合は1団体に選定。ただし、助成を確約するものではありません。

☎市民活動課 ☎841・1273、☎841・5133

新型コロナの影響で掲載イベントを中止・延期する可能性があります。イベント参加時はマスク着用など対策を。

サプリ村野長期利用室の使用団体募集

NPOや市民団体などの継続的な活動拠点として一定期間利用できる長期利用室の使用団体を募集。使用料は小(32㎡)月2万4000円、大(65・6㎡)月4万19000円。▼申込 10月29日まで申込書(募集要項とともに市ホームページから取り出し可)と(1)定款または会則(2)事業計画書(3)収支予算書(4)代表者の住民票または住民票記載事項証明書を市役所別館3階市民活動課へ。郵送(〒573-8666)可。使用許可は審査の上決定。来年3月末が更新期限の使用団体は空きがある場合のみ11月1日から申し込みを受け付け。

☎市民活動課 841・1273、841・5133

政治活動用看板には 証票の貼り付けを

公職にある人や公職の候補者になろうとする人、その後援団体が政治活動のために使用する事務所に看板などを掲示する場合は証票の貼り付けが必要です。枚方市長・市議会議員選挙の場合は市選挙管理委員会へ必ず申請を。すでに交付している証票の有効期限は10月末日まで。引き続き看板などを設置する場合は改めて申請し新たな証票に貼り替えてください。詳細は選挙管

理委員会事務局へお問い合わせを。

☎選挙管理委員会事務局 841・1532、844・3479

市民相談

内容は左表の通り。場所はいずれも市役所別館5階市民相談コーナー(広聴相談課内、専用☎861・2006)。無料。電話相談可(民事調停手続き相談を除く)。予約優先(生活相談除く)。市ホームページの専用サイ

▼市民相談案内

内容	曜日(祝日除く)および時間	担当者
生活相談	月～金曜午前9時～午後5時30分	相談担当職員

内容	曜日(祝日除く)および時間	担当者
法律相談(法律全般)	火・金曜午後1時～5時(1日8人)	弁護士
法律相談(相続・金銭・不動産など)	月・水曜午後1時～4時(1日6人)	認定司法書士
交通事故相談	火・金曜午後1時～5時(1日4人)	交通事故相談員
登記相談(土地・建物の名義変更など)	第1・3木曜午後1時～3時	司法書士
遺言書・内容証明作成相談	第2・4木曜午前10時～正午	行政書士
成年後見相談	第1・3木曜午前10時～正午 第2・4木曜午後1時～3時	司法書士
人権相談	月曜午前9時～正午	人権擁護委員
民事調停手続き相談	第2火曜午前10時～正午	民事調停委員
国の行政相談	水曜午前9時～正午	行政相談委員

※相談時間は1組30分(交通事故相談は60分)以内。

※相談時間終了の30分前まで受け付け。

トで広聴相談課へ。

☎広聴相談課 841・1559、846・8861

LGBT専門電話相談

本人に加え、家族や友人など周りの人からの相談も受け付けます。▼日時 毎月第1木曜午後3時～8時に専用電話(☎843・5730)へ。秘密厳守。匿名可。

☎人権政策室 841・1424、

841・1700

津田財産区議会議員選挙 立候補予定者説明会

任期満了に伴う津田財産区議会議員選挙の立候補予定者を対象とした説明会。▼日時など 10月14日(木)午後2時、市役所別館4階第2委員会室。

☎選挙管理委員会事務局 841・1532、844・3479

子育て・教育

高齢者

健康・福祉

スポーツ

安全安心

税・保険

環境・まちづくり

産業・求人・就労

催しなど

その他

短 信 コ ー ナ ー

市民サークルの
催しや
会員募集など

登録や原稿提出はメールまたはファクス、郵送をご利用ください。

☎広報プロモーション課

☎841-1258、☎846-5341

✉kouhou@city.hirakata.osaka.jp

◆◆◆◆◆ 催 し ◆◆◆◆◆

●**みんなの認知症予防ゲーム** 10月27日10時、牧野(生運)。無料。先着30人。三中、招提中健康リーダー・長谷川☎856-0617

●**枚方フィル91回定期演奏会** シューマン交響曲第3番。10月24日14時、総文。無料。加納☎hirakata.phil@gmail.com

●**2021秋のみかん狩り** 10月31日13時、JR河内磐舟駅(交野市)集合。大人500円。おみやげ付。父子福祉会・佐野☎070-6689-7731

◆◆◆◆◆ 会員募集 ◆◆◆◆◆

●**混声合唱・OSC(m) メイト** 第2・4水曜14時30分、カトリック香里協会。入会500円、月2千円。山下☎090-9549-4226

●**ラ・ナトゥーラコーラス** 月3回水曜10時～正午、菅原(生運)。入会500円、月3500円。佐加☎090-3868-2476

●**おとちゃん料理仲間** 女性講師。楽しく料理。第3日曜9時30分、南部(生運)。年2千円、月2500円。津田☎080-2505-4723

●**社交ダンス・スターズ** プロ講師指導で楽しくダンス。月3回月曜10時～11時30分、青少年C。月3千円。津田☎080-2505-4723

●**ウイング** 講師ネイティブ英会話。毎週火曜10時30分～正午、サンプラザ(生運)。入会・体験千円、月3千円。宮崎☎・☎849-6865

●**はじめてピアノ** 幼児～大人。月2回金曜午前、土曜午後、日曜午前・午後、蹠跽(生運)。月2500円。田辺☎090-9616-0098

●**水彩四季** 初心者歓迎。四方画伯指導。野外スケッチあり。第2・4木曜13時、御殿山(生運)。月2500円。松尾☎848-1490

●**社交ダンスモアM** 初中級。毎週水曜9時30分～11時30分、津田(生運)。月3千円。田中☎090-8826-9339

●**牧野詩吟研究会** 詩吟を始めてみませんか。初心者歓迎。見学可。第1・3水曜午前、牧野(生運)。月500円。永田☎090-9053-1543

●**3B体操** 自分の足で歩く筋力づくり。月4回水曜10時～11時30分、岡地区集会所。入会千円、月3千円。尾崎☎080-5574-6333

●**牧野パソコンサークル** 初心者パソコン・スマホ学習会。月3回金曜9時他、牧野(生運)他。入会・月各3千円。太田☎840-0080

●**澆刺体操** 全身軽運動とヨガ、音楽聴き楽しく。女性のみ。毎週火曜15時、菅原(生運)。入会千円、月2千円。吉田☎090-5366-3644

●**西牧野バレー部** 初心者歓迎。一緒にいい汗をかきませんか。毎週土曜14時30分、西牧野小学校。月千円。堀野☎090-1716-0246

●**百歳市民大学** 歴史、文化教養、健康福祉学部あり。入会千円、1回500円(無料受講券2枚付)。楽寿荘他。大谷☎090-3272-7324

●**シニア向け椅子体操** 10月スタート。運動不足解消や筋力作りに。月4回金曜13時30分、蹠跽(生運)。月2千円。岩崎☎070-4030-7898

●**きものいろは** 和服を着ませんか。月2回木・金・土曜他午前・午後・夜、サンプラザ・楠葉(生運)。1回千円。室田☎805-5118

●**アメリカ人とトーキング** 初級新設。月2回月曜10時～11時、総文別。入会2千円、月2500円、体験千円。神谷☎080-6415-4139

●**社交ダンスファミリア** 男性プロ指導。見学体験歓迎。月3回水曜10時～正午、牧野(生運)。月3千円。千原☎090-5676-5113

●**童謡・唱歌・昭和歌謡の歌声** ピアノ伴奏で歌おう。初心者歓迎。第4月曜11時、サンプラザ(生運)。月千円。小澤☎090-7103-4793

●**着付きらら** 楽ラク楽しい着付け。月2回金曜13時他、樟葉駅すぐ。楠葉野会館。入会3千円、月3200円。増田☎090-8538-7147

●**前結び着付研究会** 前で楽に帯が結べます。毎週水曜14時、ラポール枚方・火曜14時、楠葉(生運)。6回3千円。宮原☎090-4566-6446

●**枚方暮友会** 楽しく囲碁をしましょう。毎週金曜9時～17時、総合福祉センター。送迎バスあり。月500円。森實☎090-3494-1441

●**心学塾作業所** バザー一品提供。随時募集(衣類・雑貨・食器等)。河村☎859-9194、☎859-9195

●**合唱団赤とんぼ** 楽しく歌っています。見学可。第1・3木曜10時～正午、菅原・津田(生運)。月1500円。浅田☎855-4434

●**初めてヨガ** 毎週金曜(1)9時15分ゆるヨガ(2)10時30分やさしいエアロ、サプリ村野。入会千円、月3500円。松本☎090-2383-6336

●**カナコ笑顔クラブ** 笑いヨガで免疫力アップ、笑顔美人に。毎週火曜10時30分～11時15分、牧野(生運)。1回千円。柴谷☎080-1008-6502

●**ピアノ・ぼこぼこ** 好きな曲を楽しむ。初心者歓迎。体験無料。第1・3水曜午前、牧野(生運)。月3千円。坂部☎090-9114-8450

併 生涯学習市民センター、併 スポーツセンター、ラポールIIラポールひらかた、総文別II総合文化芸術センター別館、青少年CII枚方公園青少年センター

市内大学情報

■**関西外国語大学連続公開講座「曆から知るラテンアメリカ世界－儀礼・権力・世界観－」** (1)10月6日「クスコにおけるインカ国家の曆と儀礼」(2)13日「古代メキシコ・アステカ文化の曆」(3)21日「日本の年号(元号)と世界の曆」、同大学。いずれも17時開始。オンライン受講可。無料。申し込みは開催日2日前まで、オンラインは当日15時まで同大学ホームページ(☎https://www.kansai.gaidai.ac.jp/headline/?cat=3)へ。☎同大学研究支援センター☎805-2801

国・府などからのお知らせ

■**国立国会図書館「関西館書庫ツアー」** 普段入ることができない書庫の見学ツアー。11月21日(日)10時～16時。約30分間。無料。要予約。各回5人、計110人。申し込みは10月29日まで。☎同館☎0774-98-1225

■**STOP! 薬物乱用** 10月～11月は麻薬・覚醒剤・大麻乱用防止運動月間です。大麻に「NO(ノー)」という勇気を。薬物乱用のない社会を

つくりましょう。☎府薬務課☎06-6941-9078

■**大阪府最低賃金改正** 10月1日から時間額が992円になります。☎大阪労働局賃金課☎06-6949-6502

■**退職準備セミナー** 公的年金の仕組み、退職時にかかる税金等についての基礎講座。11月6日(土)10時～正午、ラポールひらかた。無料。先着40人。☎大阪労働者福祉協議会☎06-6943-6025、☎06-6943-5347

■**府高齢者大学校受講生募集** 歴史・語学・文化・自然・美術・暮らしなど62科目。期間は来年4月～令和5年3月。受講料6万円(教材費別)。10月20日～12月8日に郵送(〒540-0006 大阪市中央区法円坂1-1-35 アネックスパル法円坂)または同大学校ホームページ(☎https://osaka-koudai.or.jp)で同大学校へ。持参可。☎同大学校募集委員会☎06-6360-4471、☎06-6360-4500

■**社会生活基本調査へ回答を** 国民の生活時間の使い方や活動状況を調べ、社会生活などに関する政策の基礎資料として活用。10月中旬までに対象世帯へ調査員が調査書類を配布します。☎府総務部統計課☎06-6210-9197

■**不動産無料相談会** 不動産でお困りの人に無料で相談。10月15日(金)10時～11時30分、市民会館。事前予約優先。☎(公社)全日本不動産協会大阪東支部☎06-4250-9191、☎06-4250-9192

■**行政書士制度広報月間特別無料相談会** 遺言書・相続、内容証明の作成など。10月10日(日)10時～15時、市民会館。要予約。☎行政書士会枚方支部☎090-7754-5219、☎847-1572

■**大阪府民カレッジ「ひらかた校」受講生募集** 府認定シルバードバザー養成講座。受講料2万9000円。来年4月～令和5年3月。申し込みは10月1日から同校ホームページ(☎https://www.osakakumin.org/)の専用フォームまたは郵送(〒540-0006 大阪市中央区法円坂1-1-35 大阪市教育会館内)で同校へ。持参可。先着40人。講座説明会は10月16日(土)10時30分、ラポールひらかたで開催。☎同校☎06-6360-4565

■**9月、10月は自動車点検整備推進運動強化月間** 後悔しないため点検・整備をしましょう。安全と環境保全には点検・整備が必要です。☎近畿運輸局大阪運輸支局☎822-4374



市民 登場

No.737

穂谷ビールの仕掛け人

光延 具視 さん

◆みつのぶ ともみ 穂谷産ホップで新たな「枚方の顔」となるクラフトビールづくりを目指す「HOTANI HOP PROJECT」を始動。SNSで活動を発信中。今冬、第一弾となる穂谷ビールを販売予定。コピーライター。津田元町在住。45歳。

7月最終日、真夏の炎天下。穂谷の畑にホップを収穫するために集まった人たちの賑やかな声が響き渡る中、人一倍汗を流す。市中心部よりも涼しくホップ栽培に適した穂谷で地元農家の協力を得て4月から栽培した。「設備づくりも栽培も全てが初めてで試行錯誤でした」。ビールの風味を決める穂谷産ホップはかんぎつのような爽やかな香りが特徴で、今冬の販売に向け600ℓのビールを仕込む。「大変でしたけど、どんな仕上がりになるかわくわくしています！」

枚方で生まれ育ちながらもコピーライターとしての仕事が忙しく地元を目を向ける余裕はなかったが、4年前に独立したことで地域の活性化を手掛けたいと考えるようになった。きっかけは昨年2月に偶然目にした京都・与謝野町でのホップ栽培と地域活性化を扱ったテレビ番組。「枚方でも作れるんじ

ゃないか」。地元の友人たちを巻き込みすぐに動き出したが、誰もが農業は未経験。ネットで調べ、山梨県のホップ農家から苗を購入し栽培指導を受け、穂谷の農家や大阪市内の醸造会社を探し出し交渉した。「想いやプランを企画書にしてプレゼンし協力を得ていきました」。去年は手始めに仲間とそれぞれ自宅の庭で育てたホップで試作ビールを作った。「地元で作ったビールは格別でしたね。多くの人に飲んでもらいたいと強く思いました」

組織という形式にとらわれず徐々に仲間が増えていくビールづくりはコロナ禍で失われつつある人の輪づくりにもつながっている。「コピーライターとして培ったモノ・コトづくりの経験を生かし、メイドイン穂谷のホップとビールで、大好きな枚方を元気づけていきます！」始まったばかりの挑戦は今やたくさんの人の想いに溢れている。



朝焼けに飛び立つ

今月号の表紙写真は、桜町在住の山下和男さん(74歳)が今年2月に山田池公園で撮影。「よく早朝に鳥を撮影しに行きます。景色に溶け込んだ姿が好きで、朝焼けの中、水面にいたハシビロガモにカメラを向けたらちょうど飛び立って偶然撮れた一枚です」



動物の写真大募集!

市内の風景と一緒に写った動物の写真を募集しています。▶応募 電子メールに住所・氏名(ペンネーム希望の場合はペンネームも)・年齢・電話番号・電子メールアドレス、写真の説明を書いて写真データを添付し広報プロモーション課(✉kouhou@city.hirakata.osaka.jp)へ。

※応募作品は市公式のフェイスブックやインスタグラムで公開します。

まちの話題

話題のニュースやイベントなどを紹介！

日常描いた150点が彩る

ふれあいホールで若手芸術家の絵画展



9月3日～8日、市在住の画家・仲紗如美さん(写真)のミンデンナッピー展がふれあいホールで開催されました。枚方ゆかりの若手芸術家を支援するアートスプラウトの一環で、見た夢や家族との日常から着想を得た絵画やコラージュ計150点が同ホールを彩りました。朝起きてまず夢での出来事を絵に起こすことも多いという仲さんは「中国のお菓子をイメージして描いた絵が一番のお気に入り」と話しました。

コロナ禍飛び越え全国へ

ハードルと走り高跳びの混成競技で府大会優勝



ひらかたキングフィッシャーズスポーツクラブ所属で樟葉小6年の濱田千畝さんが7月に開かれた小学生陸上競技会のコンバインドAで優勝し、8月20日、全国大会出場を報告しました。80mハードルと走り高跳びの合計得点を競うもので、走り高跳びの得点で他の選手に大きく差を付けました。濱田さんは「自己ベストを出せるよう頑張ります」と笑顔でした。

高校球児へエール

市出身の漫画家・なきぼくろさん原画展



8月9日～31日、市出身の漫画家・なきぼくろさん作の高校野球漫画「バトルスタディーズ」の原画展が枚方T-SITEで開催されました。コロナ禍で頑張る球児を応援したいと講談社からの提案で実現。作者が選んだ印象的なシーン11点が並びました。担当コンシェルジュの祖父江未範さんは「細部まで描き込まれた原稿から伝わる、球児の迫力と作者の野球への熱量が素晴らしい。私も元気をもらえました」と話しました。

希望の光、差すこと願って

「枚方の火」東京パラに届ける



8月15日、東京パラリンピック開会で聖火台に灯される火の一部になる「枚方の火」が市民会館大ホールロビーで採火されました。天野川の水をレンズ代わりにして起こした火を府立むらの高等支援学校の生徒3人が順番にトーチでつなぎ、最後は伏見市長がランタンへ採火。同校3年生の久木田貴志さん(写真右)は「コロナで暗い世の中に明るい希望の光が差すことを願いながら火を付けました」と話しました。

編集後記



ハイブリッド型授業の取材で小学校へ行くと大きなモニターとタブレットで平然と授業を受ける児童の姿が。せつせと

板書を写していた学生時代を振り返り、黒板の出番は終わりかもと少し寂しくなったものの、新時代の到来を感じました。

オンラインで2年振りに復活! 枚方まつり2021

昨年はコロナ禍で中止となった枚方の夏の風物詩「枚方まつり」が8月28日・29日オンラインで開催されました。今こそ元気を届けようとYouTube(YouTube)で生配信。2日間の視聴回数は2万回を超え、多彩な出演者の登場で配信会場となった関西外国語大学谷本ホールは熱気に包まれました。



枚方まつりを盛り上げるためオーディションで結成されたアイドルユニット「Hi * Girl」のメンバーは7人全員が枚方出身。笑顔あふれる歌とダンスでまつりのフィナーレを飾りました。



熱唱！市テーマソング「この街が好き」



▼同曲を制作した市PR大使・TANEBIの上田和寛さんはスタッフの拍手に「うれしい!」



▲「開催に感謝!来年もステージに立てるよう頑張ります」とダンスリミックス版ボーカルの藤田彩夢さん。

学生企画で実現「子ども英語紙芝居」



▼関西外大3回生の宇佐美友基さん(写真下)は「練習から本番まで全てオンライン。今後の活動に生かせそう」と笑顔。



▲関西外大生や市内の小中学生、高校生が共同で制作。英語のアテレコは小学生が挑戦!



▼恒例の市内小中学校・高校の吹奏楽部による合奏も。

▼市PR大使・森脇健児さんの生トーク。コロナで学校が楽しめないという視聴者の声に「今は根を張る時。腐ったら負けや!」とエール。

祭りの新しいカタチに手応え

運営リーダー 中田賢作さん(40歳)

出店に代え、フードデリバリーと連携するなどコロナ禍でもできることを考えました。オンラインに挑戦したことで、全国を巻き込む仕掛けなどアフターコロナに向けた新たな可能性に手応えも感じています。

アーカイブ動画はこちら▶



▶家の近所でユニフォーム姿のままパシヤリ。小学3年生ごろから野球を始め、川越小学校などで練習していました(1980年代)。



▲珍しく枚方に雪が積もった冬。近所の友だちと根こそぎ雪をかき集め、かまくらを作りました。近所の人が配ってくれたカレー味のラーメンがとても思い出深いです(1980年代)。

新しい劇場で宝物に出会えますように

今も両親が暮らす枚方は、18歳のときに町を出てからも何気にかかるとは。10年ほど経って帰省した際に、町の印象がずいぶん変わったように感じました。私の親の世代が定年を迎える頃で、これから先どんな町が老いてゆくのではないかと感じたことから「ヒラカタ・ノート」は生まれました。

そんな町に総合文化芸術センターが誕生しました。以前の市民会館ホールにはたくさんの思い出があり、特に先代の桂春団治さんを観られたのは一生の宝物。新しい劇場で皆さんにもすてきな出会いがあることを願っています。

枚方 思い出の1コマ

ひらかたかぞく

家族

枚方ゆかりの著名人の皆さんが秘蔵の写真とともに思い出を語ります。

第43回 ごまのはえ さん



劇作家・演出家。劇団「ニットキャップシアター」代表。(一財)地域創造リージョナルシアター派遣アーティスト。京都を創作の拠点に大阪、東京など全国の各都市で公演を続ける。平成16年「愛のテール」でOMS戯曲賞大賞を受賞。10月、枚方市総合文化芸術センターで同賞特別賞と新・kyoto演劇大賞を受賞した「ヒラカタ・ノート」を公演予定。



時短簡単
お助けレシピ
枚方キッチン
Vol.56

材料 (2人分)

- ハンバーグのたね
タマネギ 1/2個(100g)
- A [合いびき肉 100g
木綿豆腐 100g
- ソース
B [ウスターソース 小さじ2
ケチャップ 小さじ2
砂糖 小さじ2/3
溶けるチーズ 10g
パセリ 適量(あれば)

作り方

- (1)タマネギをみじん切りにし、Aと一緒に袋に入れてこねる。
- (2)(1)を2等分して成形し、耐熱皿に並べ、ラップをして電子レンジで1つつ加熱する(500W 2～3分)。
- (3)(2)に竹串を刺して赤い肉汁が出ないか確認し、水分をキッチンペーパーで拭き取る。
※加熱具合をみて10～30秒ずつ再加熱する。
- (4)(3)に混ぜ合わせたBをかけ、溶けるチーズをのせて電子レンジで30秒加熱し、お好みでパセリをふる。

1人分のエネルギー 217kcal
たんぱく質14.0g / 食塩相当量1.3g

全レシピを市ホームページ
に掲載中!



肉感たっぷり豆腐ハンバーグ



ヘルシーなのに食べ応え抜群!
ソースを変えてアレンジも

材料も調理工程も洗い物も最小限。電子レンジで簡単に作れるハンバーグです。豆腐がたっぷり入ってヘルシーなのに食べ応え満点! タマネギに代えて冷凍のミックスベジタブルを使えば、包丁も要らずさらに簡単に。ソースを変えてアレンジも楽しめます。



メニューの詳細は保健センター(健康増進・介護予防担当)
(☎841・1458、☎840・4496)へ。

◀キリトリ線▶

今月のプレゼントはステーキハウス「アマレット」から ステーキ丼・すき焼き丼・たん丼が主役の贅沢ランチ

抽選で各3人にAランチ「牛三彩丼」2名様分チケット、Bオリジナルクリアファイルと図書カード(500円分)と缶バッジが当たる!



枚方市駅から徒歩5分、川原町にある「アマレット」は黒毛和牛を中心とした鉄板焼きが楽しめるステーキハウスです。ランチは水曜・木曜・金曜限定。要予約。弁当のテイクアウトあり。

今年のひらかた菊花展の特設花壇は「〇のまち枚方」がテーマ。
〇に入る言葉は?

- (1)菊 (2)梅 (3)桃



先月の答え
(3)

▶応募方法 市ホームページの応募フォーム(左記コード) またははがき、電子メール、ファクスに住所・氏名(ふりがな)・年齢・電話番号、クイズの答え、応募する賞品(☐または☒)、広報ひらかたの感想を書いて市広報プロモーション課(〒573-8666)へ。10月15日必着。1人1通。当選者の発表は賞品の発送をもって代えさせていただきます。 ☎広報プロモーション課☎841・1258、☎846・5341、✉kouhou@city.hirakata.osaka.jp



市役所へのお問い合わせは
枚方市コールセンター
☎072・841・1221

平日:午前8時～午後7時
土・日曜、祝日:午前8時～午後5時

FAX 807・3066 ◀ 24時間受付

災害時の緊急情報は…

FMひらかた
77.9MHz

twitter
@hirakata_city



インターネットラジオ

ひらかた健康ほっとライン24

フリーダイヤル

24時間対応 0120-513-080

医師や看護師などが相談に応じます

☎保健医療課

☎807・7623、☎845・0685

人の動き
[8月末現在]

転入 852人

転出 891人

出生 230人

死亡 350人

※人口・世帯数は住民基本台帳による

人口 39万8052人 [前月より159人減] (男:19万859人 女:20万7193)

世帯 18万3012

